LINK FASHION 服装展会 | ISUE 校服·园服展

ISUE 2024

中国校服设计大赛获奖作品

文化和教育引领，共育中国校服之美

主办单位 | 全联纺织服装业商会
ISUE国际校服·园服展组委会

高中生制式系列

01号
作品

获奖作品：《衣以裁道》
获奖单位：江苏汇鸿国际集团中锦控股有限公司

衣以裁道

2024 ISUE国际校服·园服展
2024 ISUE International School Uniform Exhibition

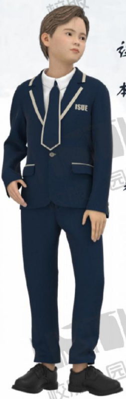

设计说明：

本系列高中校服的设计灵感来源于英伦风，藏蓝色系带来一种优雅又经典的感觉.同时融合了英伦传统与现代元素，极具设计感的分割撞色针织衫和条纹衬衫体现出了独一无二的存在。

无论是领口上的细节设计，还是衣服的剪裁，
都体现了英伦风的经典和优雅.密切结合“衣以裁道”设计主题。

The design of the school uniforms is inspired by British style, and the navy blue color brings a sense of elegance It also has a classic feeling, and at the same time integrates British traditional and modern elements, with a great sense of designSplit contrasting knits and striped shirts make it unique.
Whether it's the details on the neckline, or the cut of the clothes,
All embody the classicism and elegance of British style, closely combined with the design theme of "clothes to tailor".

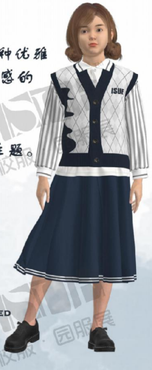

衣以裁道

2024 ISUE国际校服·园服展 款式图
2024 ISUE International School Uniform Exhibition

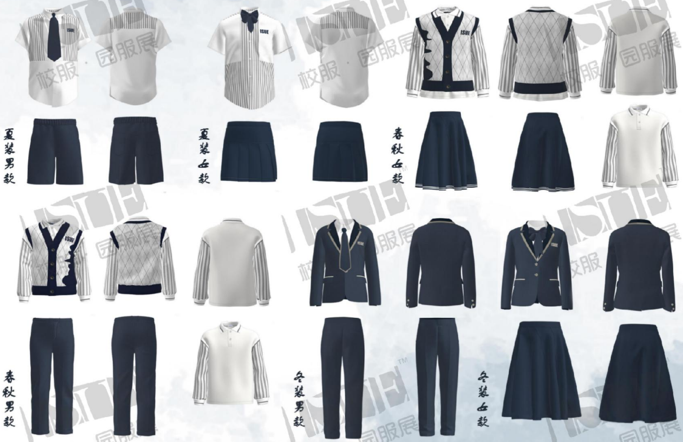

衣以裁道

ISUE™ 校服·园服展

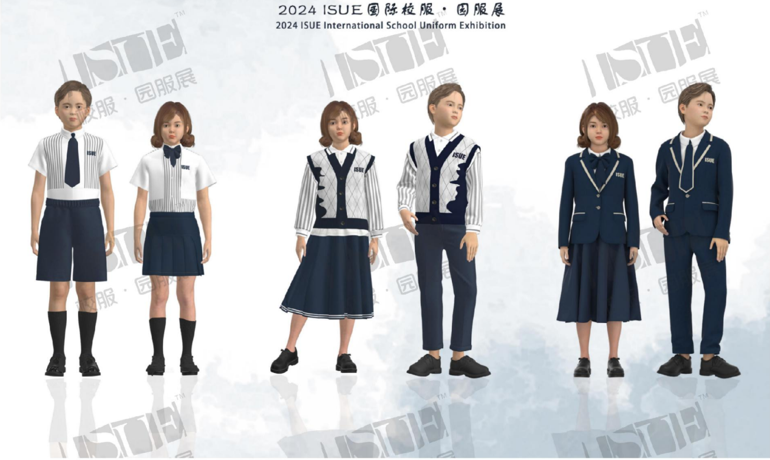
2024 ISUE 国际校服·园服展
2024 ISUE International School Uniform Exhibition
ISUE

02号
作品

获奖作品：《礼韵东方》
获奖单位：宁波恒驰服饰有限公司

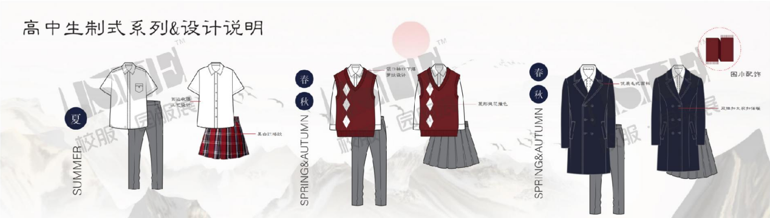
高中生制式系列&设计说明
夏
SUMMER
侧边收腰
工艺设计
黑白红格纹
春
秋
SPRING&AUTUMN
领口袖口下摆
罗纹设计
菱形提花撞色
春
秋
SPRING&AUTUMN
优质毛呢面料
双排扣大衣扣保暖
围巾配饰

制服/夏：130/元
上衣：斜纹衬衫布，60%棉40%聚酯纤维
下装：西裤：TR西装面料，80%聚酯纤维20%粘纤
格子裙：色织面料93%聚酯纤维7%氨纶
里布：100%棉

制服/秋冬：200/元
衬　　衫：斜纹衬衫布，60%棉40%聚酯纤维
针织马甲：100%棉
西　　裤：TR西装面料，80%聚酯纤维20%粘纤
百 褶 裙：TR西装面料，80%聚酯纤维20%氨纶
里　　布：100%棉

制服/秋冬：240/元
毛呢大衣：
衬　　衫：斜纹衬衫布，60%棉40%聚酯纤维
西　　裤：TR西装面料，80%聚酯纤维20%粘纤
百 褶 裙：TR西装面料，80%聚酯纤维20%氨纶
里　　布：100%棉

设计说明

设计说明：“天地有人美而不言”是庄子提出的美学命题，“礼”与“韵”是东方美学的重要组成。中国素有“礼仪之邦”的声誉，在几千年的社会生活中，礼一直扮演着重要的角色，影响着我们生活的方方面面。设计以礼韵为主题，深红色为主色调，设计时尚与国风相结合的校服。让礼韵穿在身上，记在心里。

色彩选择

PANTONE 533 C	PANTONE 6214 C	PANTONE 1815 C	PANTONE 663 C

高中生制式系列&款式图

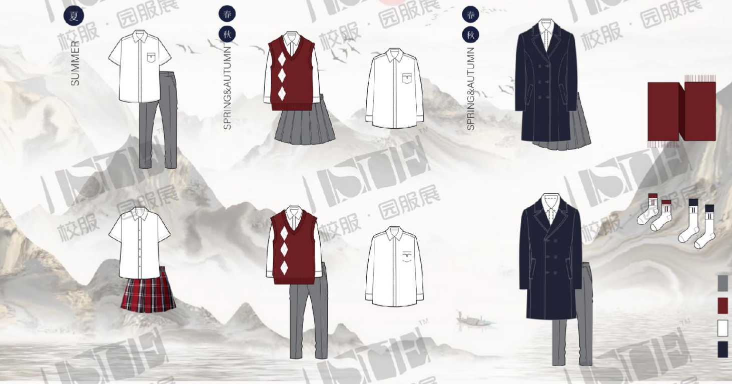

高中生制式系列&效果图

禮韵东方

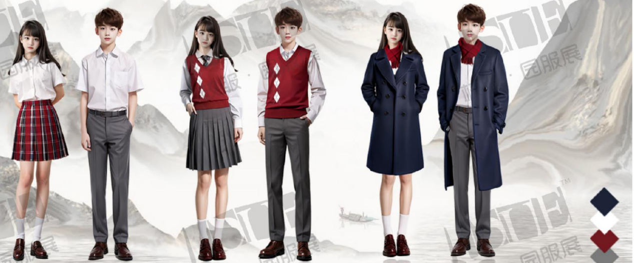

校服·园服展

03号
作品

获奖作品：《领航先锋》
获奖单位：浙江乔治白校服有限公司

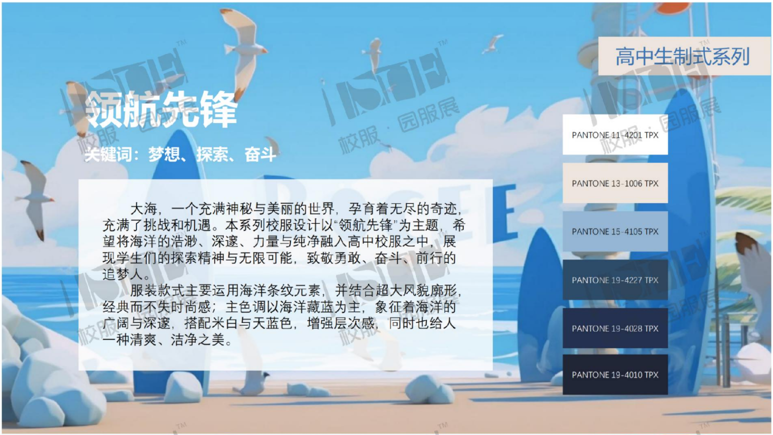

高中生制式系列

领航先锋

关键词：梦想、探索、奋斗

大海，一个充满神秘与美丽的世界，孕育着无尽的奇迹，充满了挑战和机遇。本系列校服设计以“领航先锋”为主题，希望将海洋的浩渺、深邃、力量与纯净融入高中校服之中，展现学生们的探索精神与无限可能，致敬勇敢、奋斗、前行的追梦人。

服装款式主要运用海洋条纹元素，并结合超大风貌廓形，经典而不失时尚感；主色调以海洋藏蓝为主，象征着海洋的广阔与深邃，搭配米白与天蓝色，增强层次感，同时也给人一种清爽、洁净之美。

- PANTONE 11-4201 TPX
- PANTONE 13-1006 TPX
- PANTONE 15-4105 TPX
- PANTONE 19-4227 TPX
- PANTONE 19-4028 TPX
- PANTONE 19-4010 TPX

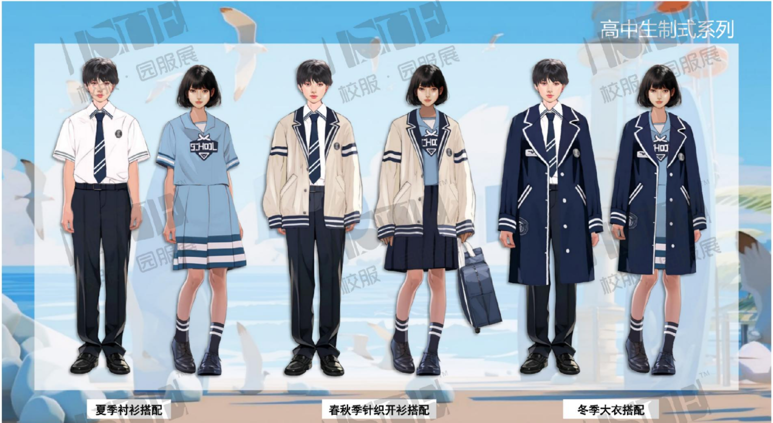
高中生制式系列
SCHOOL
夏季衬衫搭配
春秋季针织开衫搭配
冬季大衣搭配

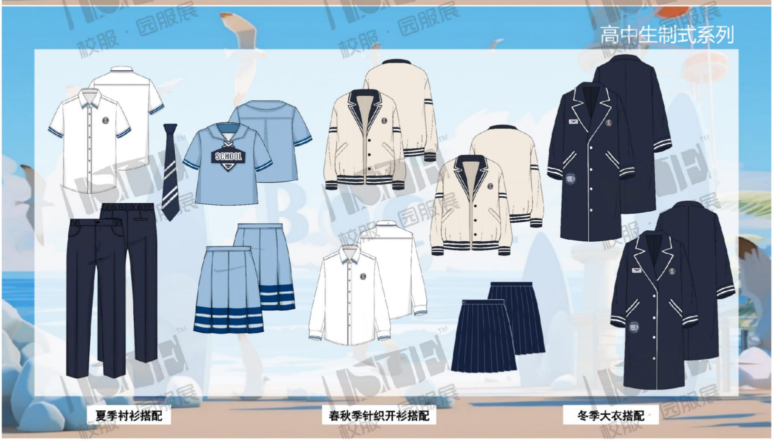
高中生制式系列
SCHOOL
夏季衬衫搭配
春秋季针织开衫搭配
冬季大衣搭配

04号
作品

获奖作品：《奋笔疾书》

获奖单位：福建海丝新梦园服饰有限公司

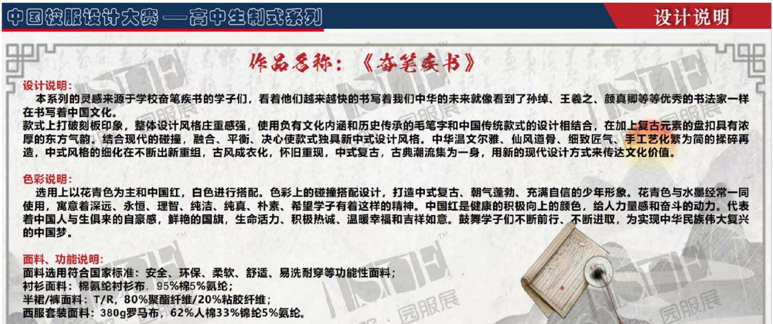

中国校服设计大赛 —高中生制式系列 设计说明

作品名称：《奋笔疾书》

设计说明：

本系列的灵感来源于学校奋笔疾书的学子们，看着他们越来越快的书写着我们中华的未来就像看到了孙绰、王羲之、颜真卿等等优秀的书法家一样在书写着中国文化。

款式上打破刻板印象，整体设计风格庄重感强，使用负有文化内涵和历史传承的毛笔字和中国传统款式的设计相结合，在加上复古元素的盘扣具有浓厚的东方气韵。结合现代的碰撞，融合、平衡、决心使款式独具新中式设计风格。中华温文尔雅、仙风道骨、细致匠气、手工艺化繁为简的揉碎再造，中式风格的细化在不断出新重组，古风成衣化，怀旧重现，中式复古，古典潮流集为一身，用新的现代设计方式来传达文化价值。

色彩说明：

选用上以花青色为主和中国红，白色进行搭配。色彩上的碰撞搭配设计，打造中式复古、朝气蓬勃、充满自信的少年形象。花青色与水墨经常一同使用，寓意着深远、永恒、理智、纯洁、纯真、朴素、希望学子有着这样的精神。中国红是健康的积极向上的颜色，给人力量感和奋斗的动力。代表着中国人与生俱来的自豪感，鲜艳的国旗，生命活力、积极热诚、温暖幸福和吉祥如意。鼓舞学子们不断前行、不断进取，为实现中华民族伟大复兴的中国梦。

面料、功能说明：

面料选用符合国家标准：安全、环保、柔软、舒适、易洗耐穿等功能性面料；
衬衫面料：棉氨纶衬衫布，95%棉5%氨纶；
半裙/裤面料：T/R，80%聚酯纤维/20%粘胶纤维；
西服套装面料：380g罗马布，62%人棉33%锦纶5%氨纶。

车缝工艺：

针形：圆头进口11#针，面线针距：每3cm为12针，坎车：每3cm为12针，锁边宽为0.7cm，锁边线为4线。有的明线要求顺直、流畅，不能有跳针、断线、乱回针的现象。制作时松紧适宜，片与片间要平服，成品要求无粉迹、油污、线头、及线球，必须清理干净。

按照加工1000套计算，每款每套的生产成本：

夏装制式套装：85元/套 春秋装制式套装：120元/套 冬装制式套装：200元/套

中国校服设计大赛 —高中生制式系列 奋笔疾书 款式图

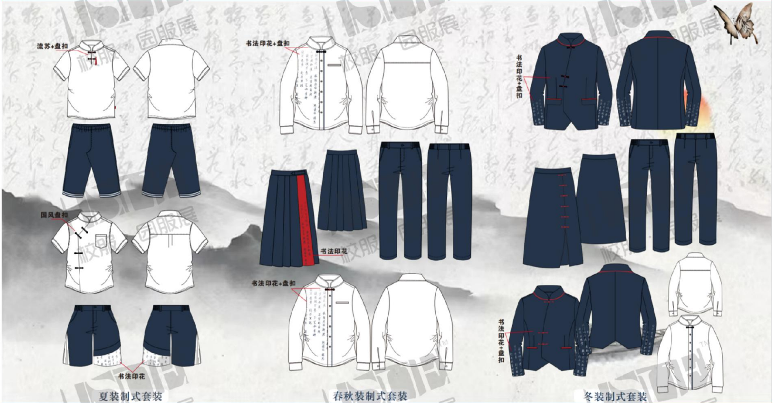

中国校服设计大赛 —高中生制式系列 效果图

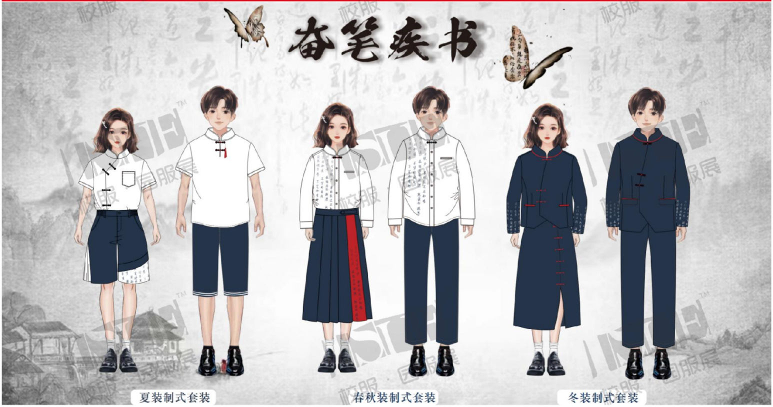

奋笔疾书
夏装制式套装
春秋装制式套装
冬装制式套装

校服 园服展

获奖作品：《青春之蓝》

获奖单位：浙江意威服饰有限公司

ISUE.2024中国校服设计大赛

主题·青春于蓝

设计说明：

中国的服饰文化历史悠久。纵观中国历史长轮，每个朝代的服饰各具特色，秦汉的古朴庄重，大唐的华丽富贵，宋朝的精致美学，明清的清秀简洁，以及近代民国时期中西合璧的服饰逐渐走向人们的视线。沃尔德说“时尚是一种轮回”，在这源远流长的中华文化影响下，复古风在每个时代都烙下了它的印记。设计“青春于蓝”以中国代代相传的中国蓝为主题色，加之以中式盘扣装饰，整个系列呈现出温文尔雅的学生气质。此系列希望在传递外在穿着的同时，也希望将中国氤氲的文化气息传递下去……

工艺特点：

夏季男女装上身为白色衬衫，女士白色短袖衬衫门襟盘扣造型，男士白色衬衫胸袋格子布装饰外露。女夏装下身半裙，左右各格子布支边加盘扣造型，男夏装下身九分夏裤。春秋装男女内搭上身均为白色衬衫夏季延伸款，女士长袖口复古造型，男士领子加订两扣装饰。女春秋下身为过膝长裙格子布支边加盘扣造型，男春秋下身为长裤后支线袋格子布支边。女士春秋装外套为西装两粒扣，圆角驳头，格子布支边，圆贴袋加三角格子织边。男士春秋装外套为西装两粒扣，方角驳头，格子布支边至下摆。冬季女大衣为连帽牛角扣暗门襟，白色麂皮支边。冬季男大衣为连帽牛角扣暗门襟，白色麂皮支边。

高中生制服系列效果图

—青春于蓝

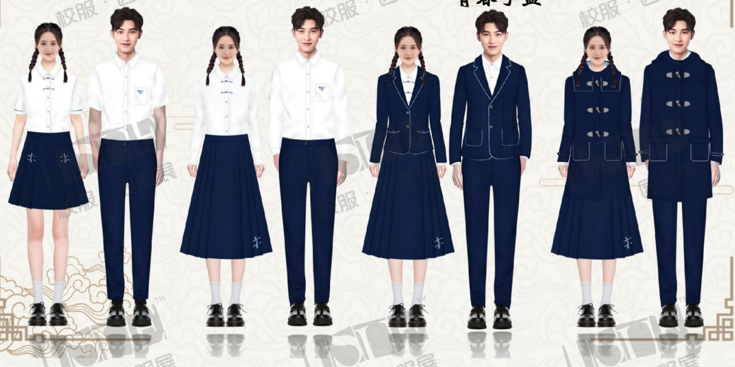

校服·园服展

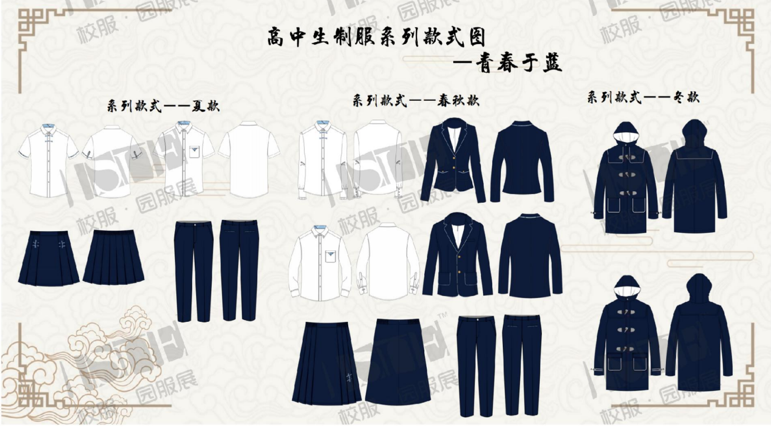

高中生制服系列款式图

—青春于蓝

系列款式——夏款

系列款式——春秋款

系列款式——冬款

06号
作品

获奖作品：《海岸图书馆》

获奖单位：安徽隆盛制衣有限公司

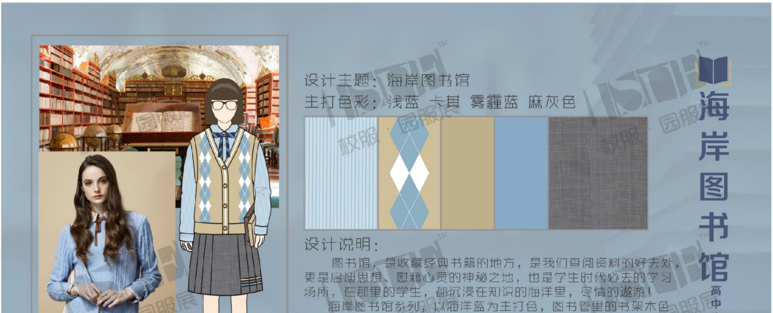

设计主题：海岸图书馆

主打色彩：浅蓝 卡其 雾霾蓝 麻灰色

设计说明：

图书馆，是收藏经典书籍的地方，是我们查阅资料的好去处，更是启迪思想、慰藉心灵的神秘之地，也是学生时代必去的学习场所，在那里的学生，都沉浸在知识的海洋里，尽情的遨游！

海岸图书馆系列，以海洋蓝为主打色，图书管里的书架木色

为辅助色，安静的灰色撞色搭配，打造端庄儒雅的礼服造型；在细节上，采用学院线条与菱形格细节点缀，让整个系列更加青春靓丽，让学生穿出优雅，穿出书香气息！

生制式系列

海岸图书馆

高中生制式系列

夏装

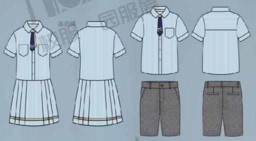

连衣裙：60%棉 40%聚酯纤维 120元/条
短袖衬衫：50%棉 40%聚酯纤维 80元/件　裤子：80%聚酯纤维 20%粘纤 60元/条

春秋正装

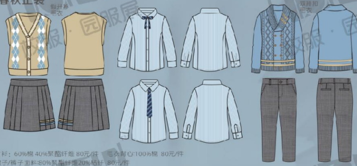
假开衫毛衣
双排扣毛衣

衬衫：60%棉 40%聚酯纤维 80元/件　毛衣背心:100%棉 80元/件
裙子/裤子面料:80%聚酯纤维20%粘纤 80元/件

冬装

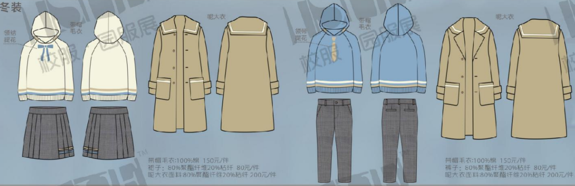
领结提花
带帽毛衣
呢大衣
领带提花
带帽毛衣
呢大衣

带帽毛衣:100%棉 150元/件
裙子：80%聚酯纤维20%粘纤 80元/件
呢大衣面料:80%聚酯纤维20%粘纤 200元/件

带帽毛衣:100%棉 150元/件
裤子：80%聚酯纤维20%粘纤 80元/件
呢大衣面料:80%聚酯纤维20%粘纤 200元/件

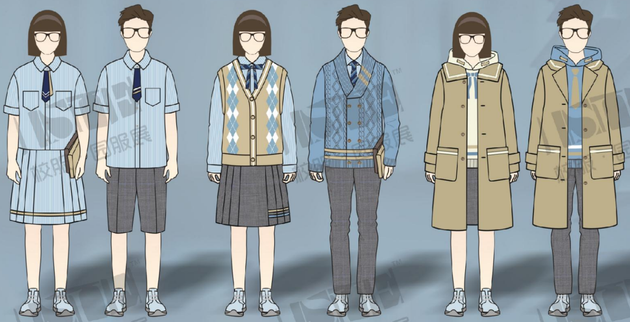

海岸图书馆

高中生制式系列

校服·园服展

07号
作品

获奖作品：《及第人生》
获奖单位：江苏飒美特教育科技发展有限公司

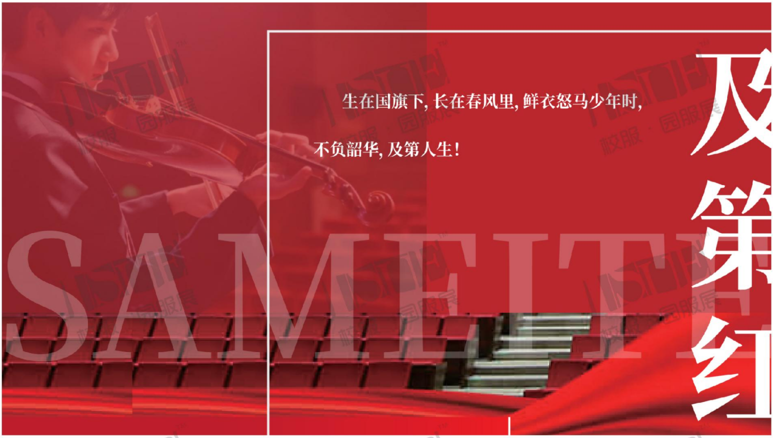
生在国旗下，长在春风里，鲜衣怒马少年时，
不负韶华，及第人生！
SAMEITE
及第红

DESIGN INSTRUCTION
中学-制式系列

1 夏季礼服
SUMMER WEAR

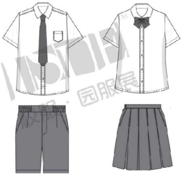

2 春秋季礼服
SPRING&AUTUMN WEAR

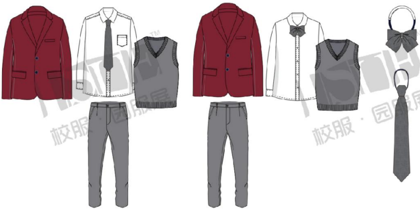

校服·园服展

礼服

UNIFORM

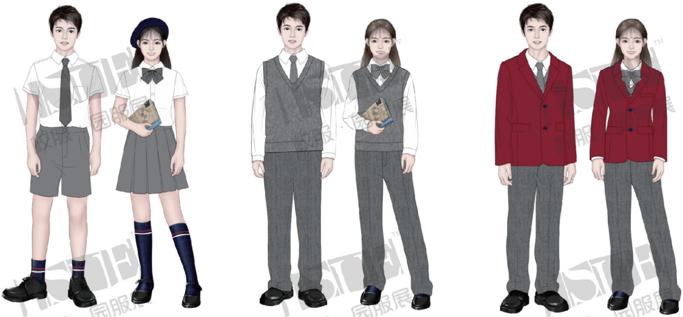

08号
作品

获奖作品：《青春风华》
获奖单位：重庆立泰服饰集团公司

校服·园服展

服设计方案

Design Scheme Series

设计理念诠释

Design Concept Interpretation

主题：青春风华

灵感：以睿智蓝为基础，体现了学生生们的智慧和追逐梦想的进取之心，以表达学生们对未来的美好憧憬和自信。创造出凸显现代校园文化氛围的校服设计理念，同时体现出出我国传统礼仪文化和现代教育的特点

色彩：本系列采用藏蓝色为主色调，加入浅蓝.白色.橘黄色作为细节点缀使整体服装不那么沉闷，饱含欢乐基调的色彩能够带来愉悦感

款式：款式设计结合市场流行元素获取，简约大方的款型加上时尚感的小细节提升校服整体的层次，款式风格整体简约但不简单，从颜色搭配、结构分割和细节上下功夫，来定义校服的美感，从面料、安全性、实用性上做考究，给学生家长和学校带来舒适、安全、性价比更高的产品

模特效果图

校服 · 园服展

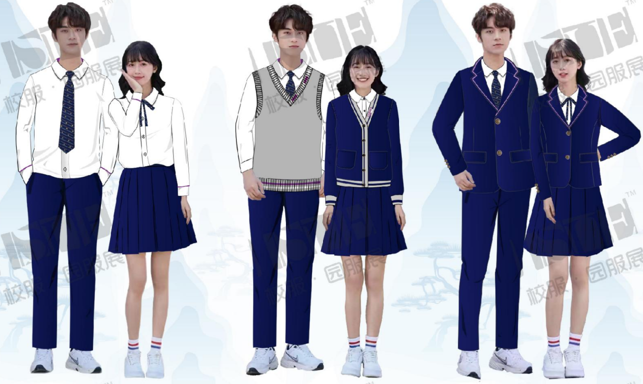

平面款式图

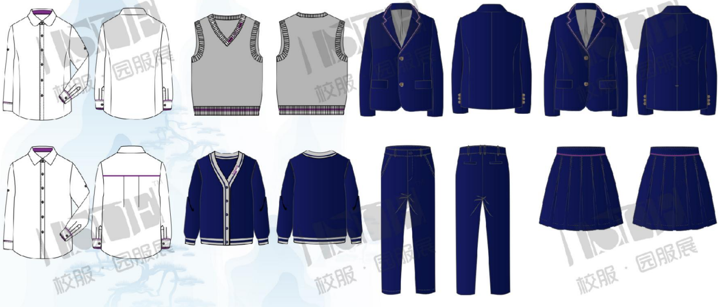

校服 · 园服展

09号
作品

获奖作品：《青春的纽带》

获奖单位：蓝天智慧科技集团有限公司

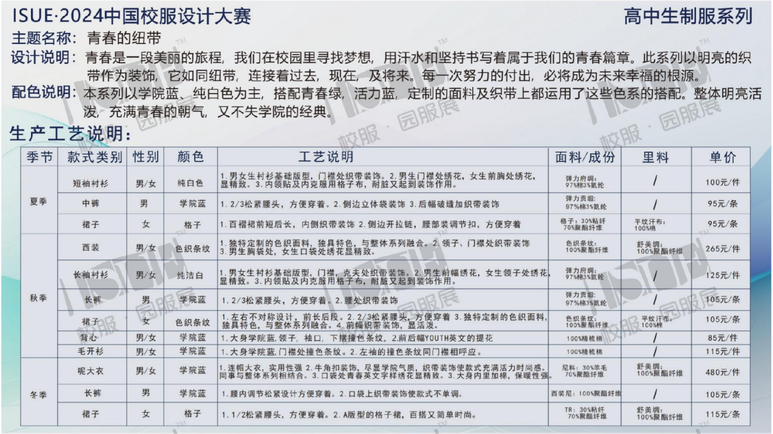

ISUE·2024中国校服设计大赛　　高中生制服系列

主题名称： 青春的纽带

设计说明： 青春是一段美丽的旅程，我们在校园里寻找梦想，用汗水和坚持书写着属于我们的青春篇章。此系列以明亮的织带作为装饰，它如同纽带，连接着过去，现在，及将来。每一次努力的付出，必将成为未来幸福的根源。

配色说明： 本系列以学院蓝、纯白色为主，搭配青春绿，活力蓝，定制的面料及织带上都运用了这些色系的搭配。整体明亮活泼，充满青春的朝气，又不失学院的经典。

生产工艺说明：

季节	款式类别	性别	颜色	工艺说明	面料/成份	里料	单价
夏季	短袖衬衫	男/女	纯白色	1.男女生衬衫基础版型，门襟处织带装饰。2.男生门襟处绣花，女生前胸处绣花，显精致。3.内领贴及内克服用格子布，耐脏又起到装饰作用。	弹力府绸：97%棉3%氨纶	/	100元/件
	中裤	男	学院蓝	1.2/3松紧腰头，方便穿着。2.侧边立体袋装饰 3.后幅破缝加织带装饰	弹力贡缎：97%棉3%氨纶	/	95元/条
	裙子	女	格子	1.百褶裙前短后长，内侧织带装饰 2.侧边开拉链，腰部装调节扣，方便穿着	格子：30%粘纤 70%聚酯纤维	平纹汗布：100%棉	95元/条
秋季	西装	男/女	色织条纹	1.独特定制的色织面料，独具特色，与整体系列融合。2.领子、门襟处织带装饰 3.男生胸袋处，女生口袋处绣花显精致。	色织条纹：100%聚酯纤维	舒美绸：100%聚酯纤维	265元/件
	长袖衬衫	男/女	纯洁白	1.男女生衬衫基础版型，门襟，克夫处织带装饰。2.男生前幅绣花，女生领子处绣花，显精致。3.内领贴及内克服用格子布，耐脏又起到装饰作用。	弹力府绸：97%棉3%氨纶	/	125元/件
	长裤	男	学院蓝	1.2/3松紧腰头，方便穿着。2.腰处织带装饰	弹力贡缎：97%棉3%氨纶	/	105元/条
	裙子	女	色织条纹	1.左右不对称设计，前长后段。2.2/3松紧腰头，方便穿着 3.独特定制的色织面料，独具特色，与整体系列融合。4.前幅织带装饰，显活泼。	色织条纹：100%聚酯纤维	平纹汗布：100%棉	105元/条
	背心	男/女	学院蓝	1.大身学院蓝.领子，袖口，下摆撞色条纹。2.前后幅YOUTH英文的提花	100%精梳棉	/	85元/件
	毛开衫	男/女	学院蓝	1.大身学院蓝.门襟处撞色条纹。2.左袖的撞色条纹同门襟相呼应。	100%精梳棉	/	115元/件
冬季	呢大衣	男/女	学院蓝	1.连帽大衣，实用性强 2.牛角扣装饰，尽显学院气质，织带装饰使款式充满活力时尚感。同事与整体系列相结合。3.口袋处青春英文字样绣花显精致。3.大身内里加棉，保暖性强。	尼料：30%羊毛 70%聚酯纤维	舒美绸：100%聚酯纤维	480元/件
	长裤	男	学院蓝	1.腰内调节松紧设计方便穿着。2.口袋上织带装饰使款式不单调。	西装尼：100%聚酯纤维	/	105元/条
	裙子	女	格子	1.1/2松紧腰头，方便穿着。2.A版型的格子裙，百搭又简单时尚。	TR：30%粘纤 70%聚酯纤维	舒美绸：100%聚酯纤维	115元/条

青春的纽带

ISUE·2024中国校服设计大赛
高中生制服系列

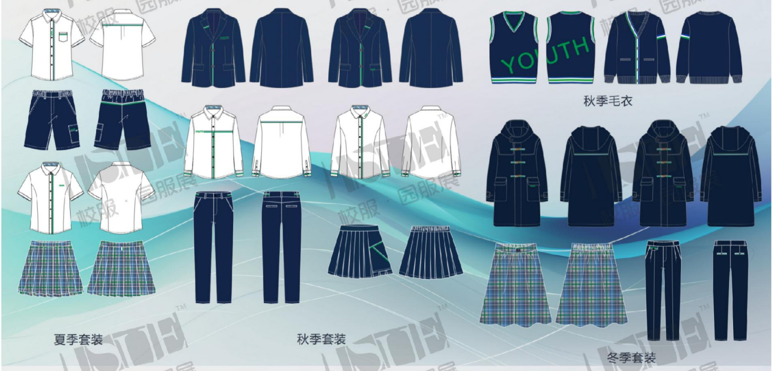

秋季毛衣

夏季套装

秋季套装

冬季套装

校服·园服展

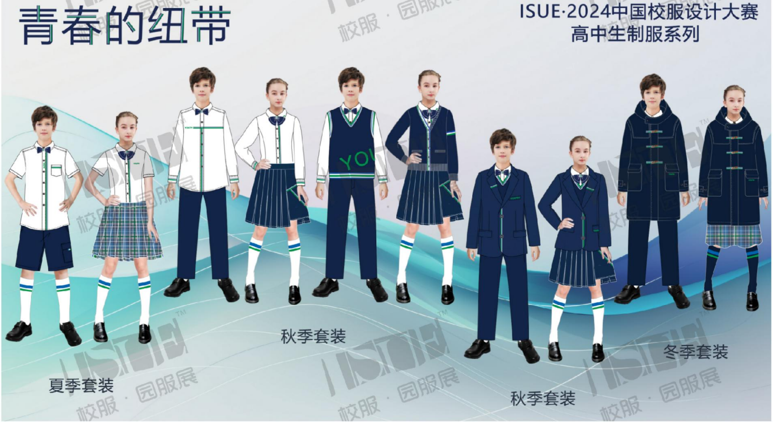
青春的纽带
ISUE·2024中国校服设计大赛
高中生制服系列
秋季套装
冬季套装
夏季套装
秋季套装

10号
作品

获奖作品：《碧海涟漪》

获奖单位：安徽丽达制衣有限公司

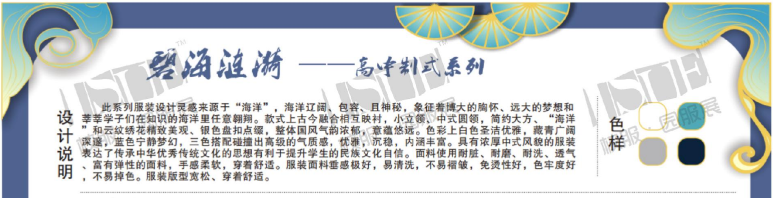

碧海涟漪 ——高中制式系列

设计说明

此系列服装设计灵感来源于“海洋”，海洋辽阔、包容、且神秘，象征着博大的胸怀、远大的梦想和莘莘学子们在知识的海洋里任意翱翔。款式上古今融合相互映衬，小立领、中式圆领，简约大方、“海洋”和云纹绣花精致美观、银色盘扣点缀，整体国风气韵浓郁，意蕴悠远。色彩上白色圣洁优雅，藏青广阔深邃，蓝色宁静梦幻，三色搭配碰撞出高级的气质感，优雅，沉稳，内涵丰富。具有浓厚中式风貌的服装表达了传承中华优秀传统文化的思想有利于提升学生的民族文化自信。面料使用耐脏、耐磨、耐洗、透气、富有弹性的面料，手感柔软，穿着舒适。服装面料垂感极好，易清洗，不易褶皱，免烫性好，色牢度好，不易掉色。服装版型宽松、穿着舒适。

工艺说明

碧海涟漪夏装男生前片不规则分割、袖侧开叉及绣印花等工艺，以及精致配饰，温文尔雅。女生前片碎褶花边、喇叭袖、裙褶及绣印花等工艺，以及精致配饰，温婉淑女。春秋装衬衫男生前片不对称分割、开胸袋和外套不规则分割等绣印花工艺，动感儒雅。女生盘扣均匀的排列，象征学生节节高升；外套弧形门襟、喇叭袖、裙褶等绣印花工艺，优雅精致。冬装为呢子大衣，前片不对称分割、袖袢钉扣等绣印花工艺，时尚的同时颇具稳重和宁静。

功能

夏装: 柔软吸湿、透气排汗、抗菌、垂性好、不易皱。含棉量高等天然绿色功能产品。
春装: 不起球，不起毛、吸湿、垂性好、不易皱、挺括有型等功能产品。
冬装: 不起球，不起毛、高贵大方有质感且保暖性好等功能产品。

面料成分

夏装：上衣：CVC仿天丝面料
成分：60%棉、40%聚酯纤维
裤、裙：TC细斜纹面料
成分：65%聚酯纤维、35%棉
裙里：TC汗布　成分：65%聚酯纤维、35%棉
春秋装：外套、裤、裙：TR面料
成分：80%聚酯纤维、18%粘纤、2%氨纶
里料：加厚涤塔夫 成分：100%聚酯纤维
裙里：加厚涤塔夫 成分：100%聚酯纤维
衬衫：CVC仿天丝面料
成分：60%棉、40%聚酯纤维
冬装：上衣：中国绒面料
成分：92%涤纶、6%粘胶、2%氨纶
里料：加厚涤塔夫
成分：100%聚酯纤维
裤子、裙子：加厚TR面料
成分：73%聚酯纤维、25粘纤、2%氨纶
裙里：加厚涤塔夫 成分：100%聚酯纤维

成本

夏装成本：108元/套（2件套）
面料成本：50元
辅料成本：10元
绣花成本：8元
加工成本：40元
春秋装成本：246元/套（3件套）
面料成本：110元
里料成本：7元
辅料成本：23元
绣花成本：16元
加工成本：90元
冬装成本：258元/套（2件套）
面料成本：130元
里料成本：8元
辅料成本：30元
绣花成本：20元
加工成本：70元

碧海涟漪 ——高中制式系列

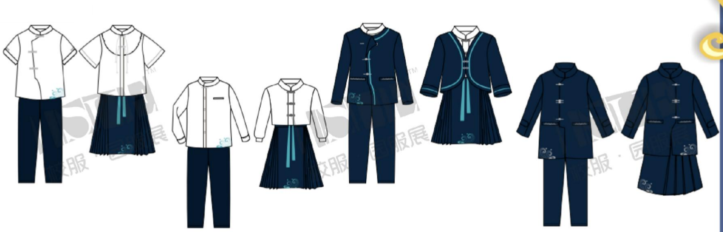

碧海涟漪 ——高中制式系列

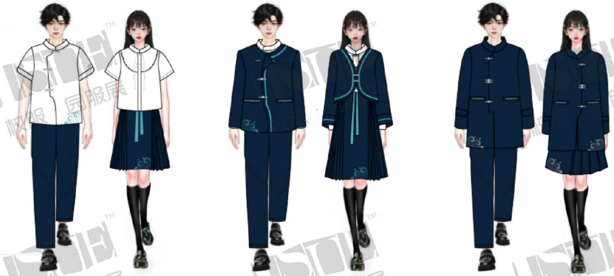

校服·园服展

ISUE国际校服·园服展
（上海）

SHANGHAI INTERNATIONAL SCHOOL UNIFORM EXPO

2024.5.8-10 国家会展中心（上海）

| 精彩预告 |

深圳展 | 深圳会展中心（福田） 2024.8.12-14

成都展 | 中国西部国际博览城 2024.10.31-11.2

更多大赛详情 请联系 CONTACT US

◆ **市场合作：陈女士**

☎ 15216743286(微信同号)

✉ csisue@csisue.com

www.csisue.com

扫码关注公众号