LINK FASHION 服装展会 | ISUE 校服 · 园服展

ISUE 2024
中国校服设计大赛
获奖作品

文化和教育引领，共育中国校服之美

主办单位 | 全联纺织服装业商会
ISUE国际校服·园服展组委会

初中生制式系列

01号
作品

获奖作品：《古蜀印象》
获奖单位：浙江彼乐熊校服有限公司

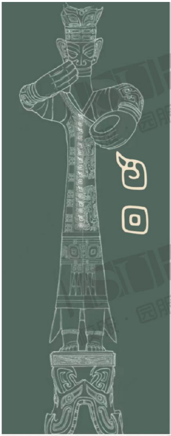

古蜀印象

凝视面具的眼被一道道精确同时释放着深邃美感的弧线和沟壑陶醉出神恍惚，如穿梭时光千载,置身其中如时空隧道贯通远古、现在与未来.

元素提取：
"ᘓ"、"⊡"两个"图纹符号"自上而下、重复叠加排列分别代表手和眼。

以三星堆青铜大立人服装图案纹样为创作元素，融入于孩子们的校服之中，彰显中华传统文化魅力，也将传达给孩子们，具有人文教育意义的同时也弘扬传统文化。

面料材质：
衬衫:40s弹力府绸
96.5%棉3.5%氨纶
半裙:145G弹力纱卡
98%棉2%氨纶
西装/西裤/西裙:TR西装面料
100%聚酯纤维
毛织背心:100%精梳棉
呢大衣:羊毛呢
60%羊毛
40%聚酯纤维

关键色：

远山黛	云白	流黄
●	○	●

沉睡三千年，一醒惊天下

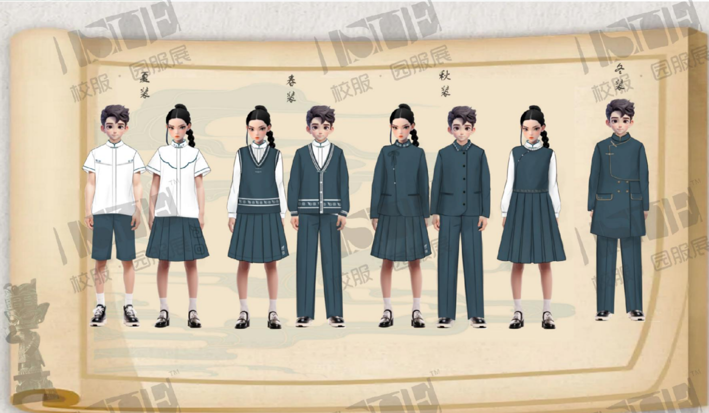

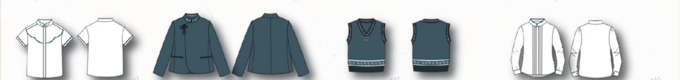

校服·园服展

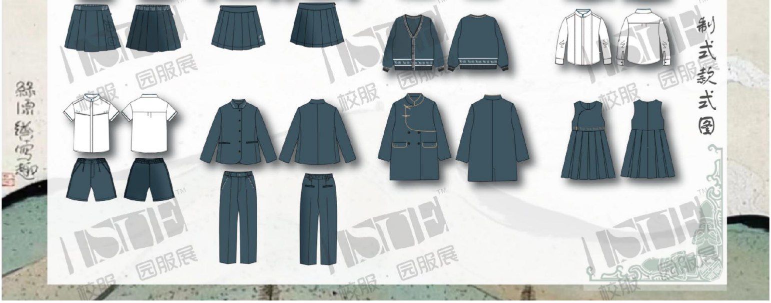

02号
作品

获奖作品：《绿水青山》

获奖单位：宁波马骑顿儿童用品有限公司

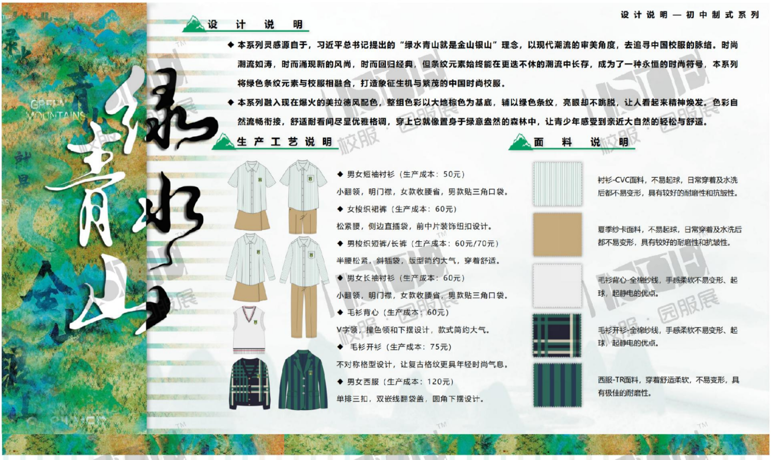
绿水青山
GREEN MOUNTAINS

设计说明—初中制式系列

设计说明

◆ 本系列灵感源自于，习近平总书记提出的“绿水青山就是金山银山”理念，以现代潮流的审美角度，去追寻中国校服的脉络。时尚潮流如涛，时而涌现新的风尚，时而回归经典，但条纹元素始终能在更迭不休的潮流中长存，成为了一种永恒的时尚符号，本系列将绿色条纹元素与校服相融合，打造象征生机与繁茂的中国时尚校服。

◆ 本系列融入现在爆火的美拉德风配色，整组色彩以大地棕色为基底，辅以绿色条纹，亮眼却不跳脱，让人看起来精神焕发。色彩自然流畅衔接，舒适耐看间尽显优雅格调，穿上它就像置身于绿意盎然的森林中，让青少年感受到亲近大自然的轻松与舒适。

生产工艺说明

◆ 男女短袖衬衫（生产成本：50元）

小翻领，明门襟，女款收腰省，男款贴三角口袋。

◆ 女梭织裙裤（生产成本：60元）

松紧腰，侧边直插袋，前中片装饰纽扣设计。

◆ 男梭织短裤/长裤（生产成本：60元/70元）

半腰松紧，斜插袋，版型简约大气，穿着舒适。

◆ 男女长袖衬衫（生产成本：60元）

小翻领，明门襟，女款收腰省，男款贴三角口袋。

◆ 毛衫背心（生产成本：60元）

V字领，撞色领和下摆设计，款式简约大气。

◆ 毛衫开衫（生产成本：75元）

不对称格型设计，让复古格纹更具年轻时尚气息。

◆ 男女西服（生产成本：120元）

单排三扣，双嵌线翻袋盖，圆角下摆设计。

面料说明

衬衫-CVC面料，不易起球，日常穿着及水洗后都不易变形，具有较好的耐磨性和抗皱性。

夏季纱卡面料，不易起球，日常穿着及水洗后都不易变形，具有较好的耐磨性和抗皱性。

毛衫背心-全棉纱线，手感柔软不易变形、起球，起静电的优点。

毛衫开衫-全棉纱线，手感柔软不易变形、起球，起静电的优点。

西服-TR面料，穿着舒适柔软，不易变形，具有极佳的耐磨性。

绿水青山

◆夏季制式套装

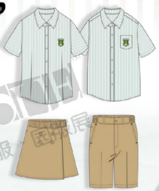

◆春秋季制式套装

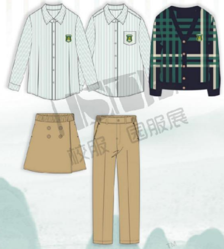

◆冬季制式套装

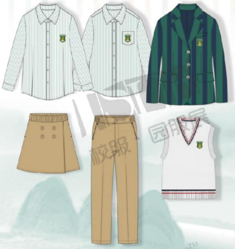

款式图 — 初中制式系列

效果图 — 初中制式系列

绿水青山

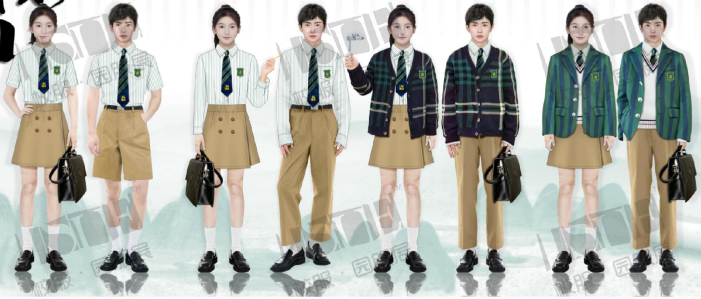

校服 · 园服展

03号
作品

获奖作品：《国韵学堂》

获奖单位：江苏汇鸿国际集团中锦控股有限公司

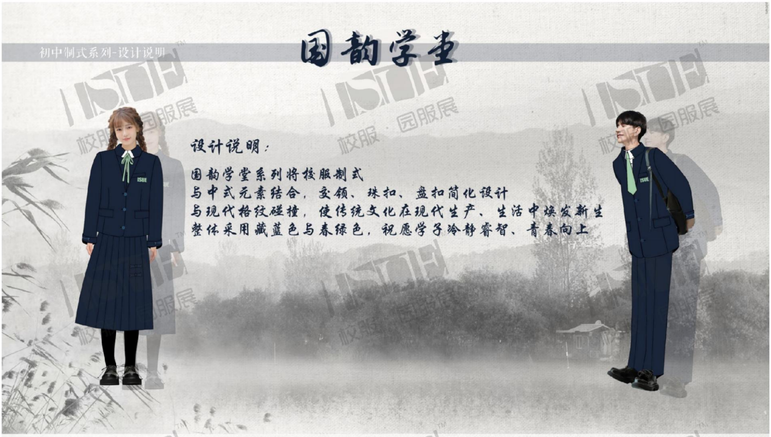

初中制式系列-设计说明

国韵学堂

设计说明：

国韵学堂系列将校服制式
与中式元素结合，交领、珠扣、盘扣简化设计
与现代格纹碰撞，使传统文化在现代生产、生活中焕发新生
整体采用藏蓝色与春绿色，祝愿学子冷静睿智、青春向上

校服 · 园服展

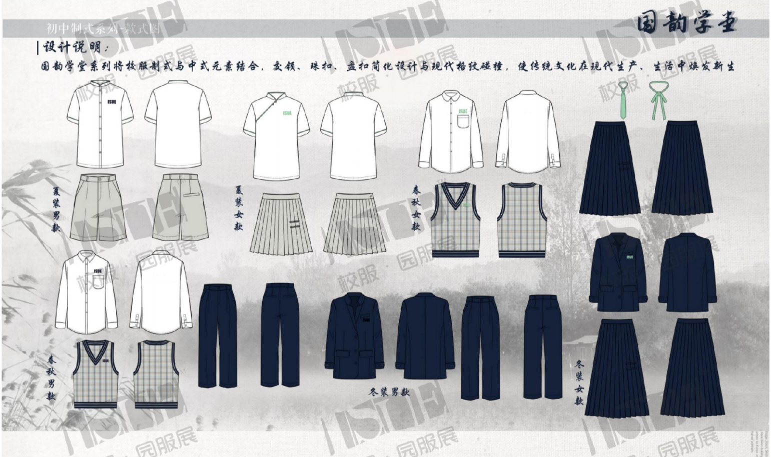

初中制式系列-款式图

国韵学堂

设计说明：

国韵学堂系列将校服制式与中式元素结合，交领、珠扣、盘扣简化设计与现代格纹碰撞，使传统文化在现代生产、生活中焕发新生

ISUE
夏装男款
夏装女款
春秋女款
春秋男款
冬装男款
冬装女款

校服 · 园服展

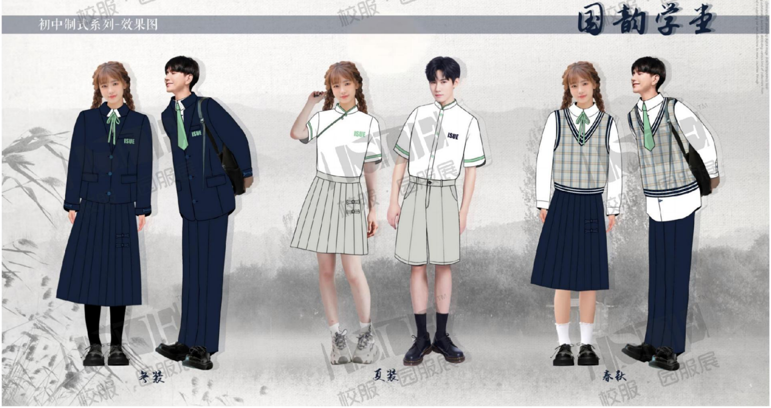

04号
作品

获奖作品：《竹风尚》
获奖单位：杭州酷尔制衣有限公司

竹風尚

（初中制服系列-設計說明）

竹行过千帆，深长天地间
高节慰风雨，青枝万物生

绿竹半含箨，新梢才出墙。
色侵书帙晚，阴过酒樽凉。
雨洗娟娟净，风吹细细香。
但令无剪伐，会见拂云长。

竹風尚

（初中制服系列-效果圖）

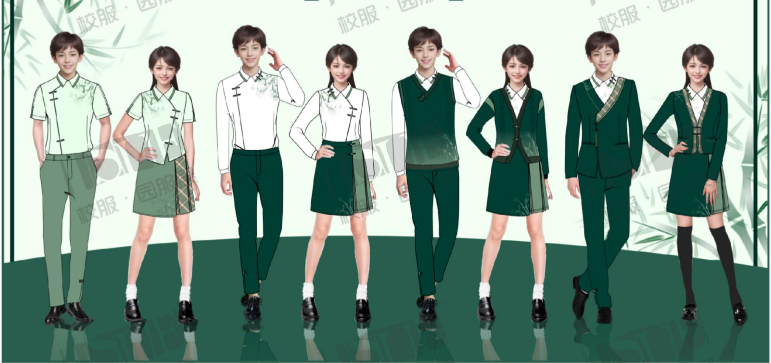

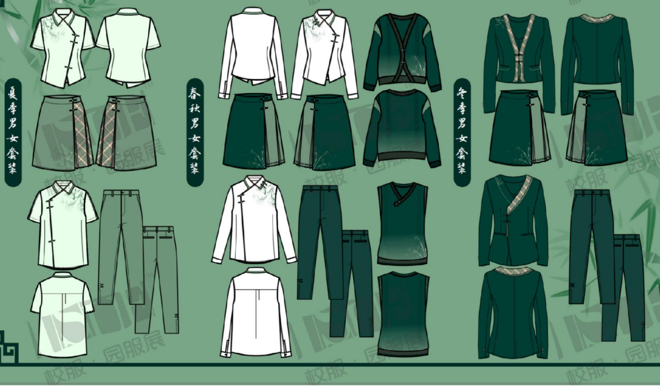
夏季男女套装
春秋男女套装
冬季男女套装

竹風尚

初中制服系列-款式圖

校服·园服展

05号
作品

获奖作品：《追梦蓝天》
获奖单位：杭州大爱服饰有限公司

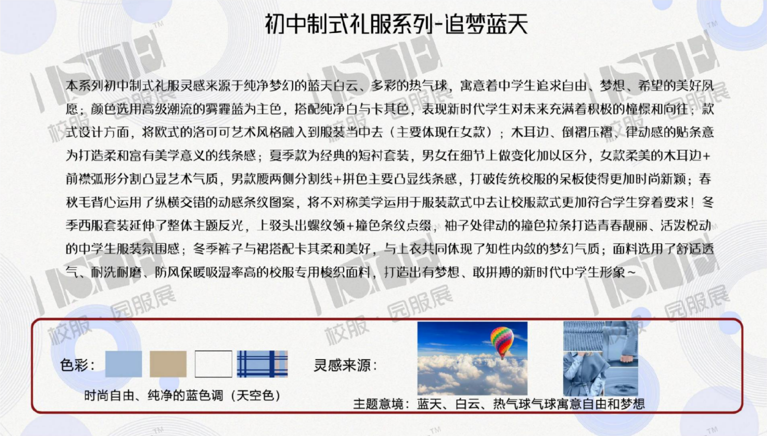

初中制式礼服系列-追梦蓝天

本系列初中制式礼服灵感来源于纯净梦幻的蓝天白云、多彩的热气球，寓意着中学生追求自由、梦想、希望的美好夙愿；颜色选用高级潮流的雾霾蓝为主色，搭配纯净白与卡其色，表现新时代学生对未来充满着积极的憧憬和向往；款式设计方面，将欧式的洛可可艺术风格融入到服装当中去（主要体现在女款）；木耳边、倒褶压褶、律动感的贴条意为打造柔和富有美学意义的线条感；夏季款为经典的短衬套装，男女在细节上做变化加以区分，女款柔美的木耳边+前襟弧形分割凸显艺术气质，男款腰两侧分割线+拼色主要凸显线条感，打破传统校服的呆板使得更加时尚新颖；春秋毛背心运用了纵横交错的动感条纹图案，将不对称美学运用于服装款式中去让校服款式更加符合学生穿着要求！冬季西服套装延伸了整体主题反光，上驳头出螺纹领+撞色条纹点缀，袖子处律动的撞色拉条打造青春靓丽、活泼悦动的中学生服装氛围感；冬季裤子与裙搭配卡其柔和美好，与上衣共同体现了知性内敛的梦幻气质；面料选用了舒适透气、耐洗耐磨、防风保暖吸湿率高的校服专用梭织面料，打造出有梦想、敢拼搏的新时代中学生形象~

色彩：🟦 🟫 ⬜ ▨

时尚自由、纯净的蓝色调（天空色）

灵感来源：

主题意境：蓝天、白云、热气球气球寓意自由和梦想

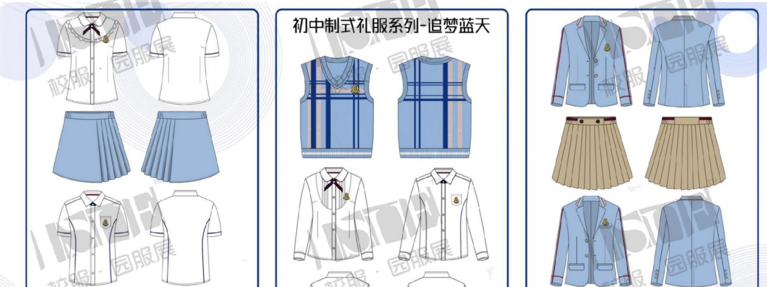

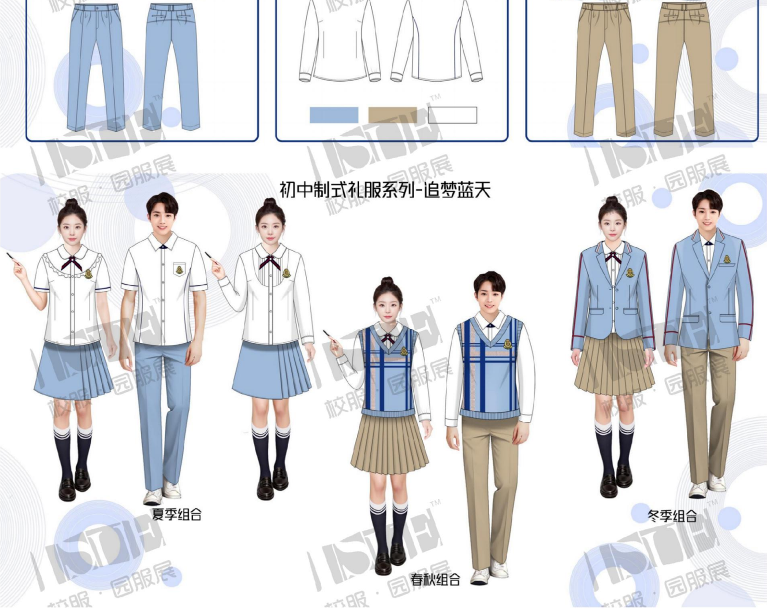
初中制式礼服系列-追梦蓝天
夏季组合
春秋组合
冬季组合

06号
作品

获奖作品：《美拉德校园》
获奖单位：浙江美丽达被服有限公司

美拉德校园

初中生制式系列
让学院充满宁静与优雅！

“夏日多巴胺，秋日美拉德”，复古优雅，森系自然的美拉德风格热潮席卷而来，本组系列设计搭配采用的是大面积棕色与卡其色的巧妙结合，打造出温暖、舒适、优雅校园着装，同时采用菱形、条纹等学院风细节的点缀，展现出中学生的青春热烈与活泼！美拉德色彩来源于自然，充满着森系质朴的视觉感观，让校园充满宁静与温暖，让学生充满幸福感！

夏季

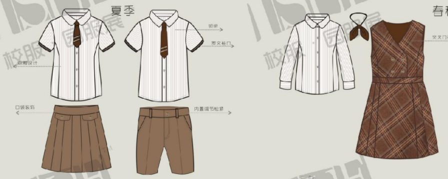
领带
罗纹袖口
收腰设计
口袋装饰
内置调节松紧
交叉门襟

春秋季

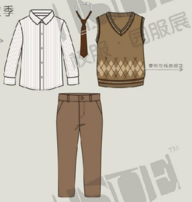

秋冬季

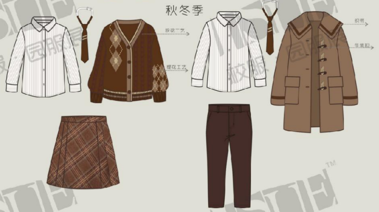
绞花工艺
提花工艺
织带
牛角扣

美拉德校园
让学院充满宁静与优雅！

短袖衬衫：70元/件	短裙/短裤：80元/件
长袖衬衫：80元/件	连衣裙：120元/件
毛衣背心：80元/件	毛衣开衫：135元/件
大衣外套：200元/件	休闲长裤：100元/件

短袖/长袖衬衫面料：100%棉
短裙：80%聚酯纤维 20%粘纤 里层：100%棉
短裤/长裤：97%棉 3%氨纶
格子裙/连衣裙：65%聚酯纤维 35%粘纤
毛衣/毛衣背心：100%棉
呢大衣：50%羊毛 50%聚酯纤维

美拉德校园 初中生制式系列
让学院充满宁静与优雅！

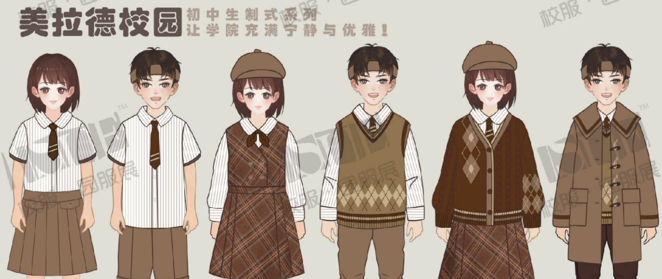

校服 · 园服展

校服 · 园服展

07号 作品

获奖作品：《潮汐》

获奖单位：深圳市纵越服装有限公司

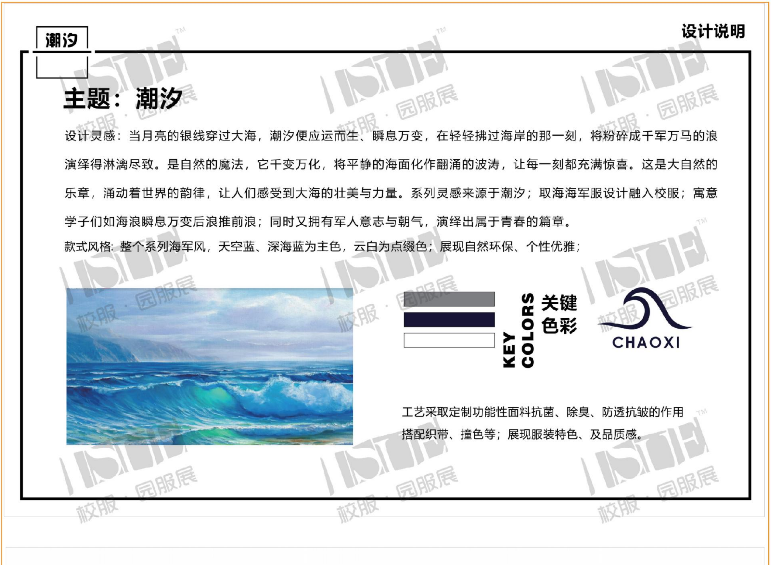

潮汐

设计说明

主题：潮汐

设计灵感：当月亮的银线穿过大海，潮汐便应运而生、瞬息万变，在轻轻拂过海岸的那一刻，将粉碎成千军万马的浪演绎得淋漓尽致。是自然的魔法，它千变万化，将平静的海面化作翻涌的波涛，让每一刻都充满惊喜。这是大自然的乐章，涌动着世界的韵律，让人们感受到大海的壮美与力量。系列灵感来源于潮汐；取海海军服设计融入校服；寓意学子们如海浪瞬息万变后浪推前浪；同时又拥有军人意志与朝气，演绎出属于青春的篇章。

款式风格：整个系列海军风，天空蓝、深海蓝为主色，云白为点缀色；展现自然环保、个性优雅；

KEY COLORS 关键色彩

CHAOXI

工艺采取定制功能性面料抗菌、除臭、防透抗皱的作用搭配织带、撞色等；展现服装特色、及品质感。

校服 · 园服展

潮汐

设计说明

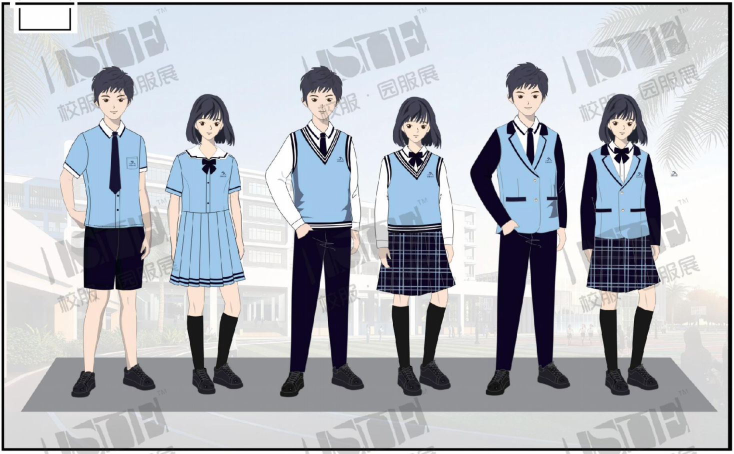

潮汐

设计说明

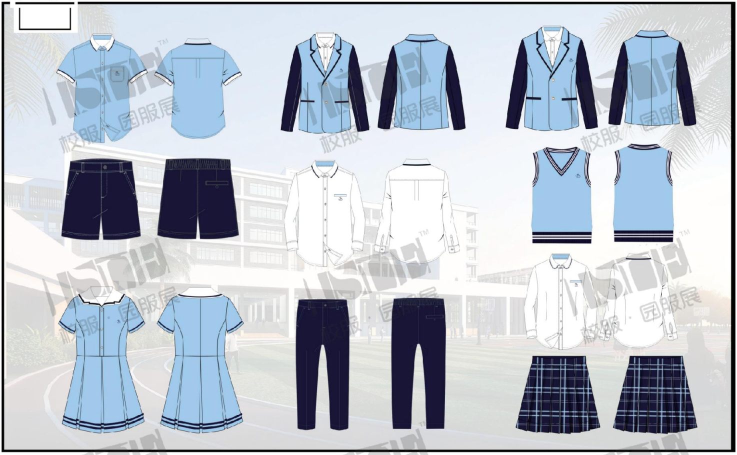

校服 · 园服展

08号
作品

获奖作品：《星耀》

获奖单位：深圳市纵越服装有限公司
杉杉品牌运营股份有限公司

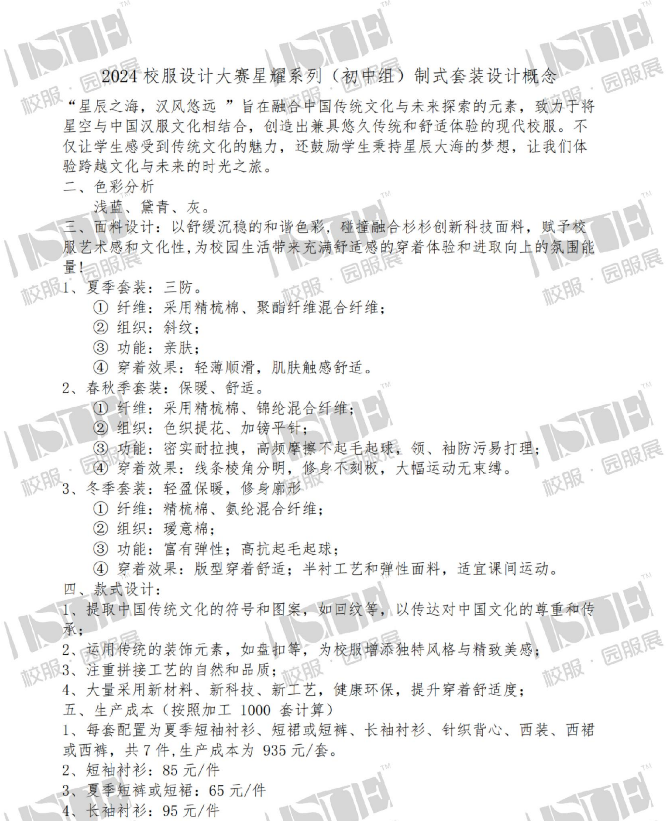

2024校服设计大赛星耀系列（初中组）制式套装设计概念

“星辰之海，汉风悠远 ”旨在融合中国传统文化与未来探索的元素，致力于将星空与中国汉服文化相结合，创造出兼具悠久传统和舒适体验的现代校服。不仅让学生感受到传统文化的魅力，还鼓励学生秉持星辰大海的梦想，让我们体验跨越文化与未来的时光之旅。

二、色彩分析

浅蓝、黛青、灰。

三、面料设计：以舒缓沉稳的和谐色彩，碰撞融合杉杉创新科技面料，赋予校服艺术感和文化性，为校园生活带来充满舒适感的穿着体验和进取向上的氛围能量！

1、夏季套装：三防。
  ① 纤维：采用精梳棉、聚酯纤维混合纤维；
  ② 组织：斜纹；
  ③ 功能：亲肤；
  ④ 穿着效果：轻薄顺滑，肌肤触感舒适。
2、春秋季套装：保暖、舒适。
  ① 纤维：采用精梳棉、锦纶混合纤维；
  ② 组织：色织提花、加镑平针；
  ③ 功能：密实耐拉拽，高频摩擦不起毛起球，领、袖防污易打理；
  ④ 穿着效果：线条棱角分明，修身不刻板，大幅运动无束缚。
3、冬季套装：轻盈保暖，修身廓形
  ① 纤维：精梳棉、氨纶混合纤维；
  ② 组织：瑷意棉；
  ③ 功能：富有弹性；高抗起毛起球；
  ④ 穿着效果：版型穿着舒适；半衬工艺和弹性面料，适宜课间运动。

四、款式设计：

1、提取中国传统文化的符号和图案，如回纹等，以传达对中国文化的尊重和传承；
2、运用传统的装饰元素，如盘扣等，为校服增添独特风格与精致美感；
3、注重拼接工艺的自然和品质；
4、大量采用新材料、新科技、新工艺，健康环保，提升穿着舒适度；

五、生产成本（按照加工 1000 套计算）

1、每套配置为夏季短袖衬衫、短裙或短裤、长袖衬衫、针织背心、西装、西裙或西裤，共7件，生产成本为 935 元/套。
2、短袖衬衫：85 元/件
3、夏季短裤或短裙：65 元/件
4、长袖衬衫：95 元/件

校服 · 园服展

5、背心：90 元/件
6、西装：210 元/件
7、西裤或西裙：90 元/件
8、呢大衣：300 元/件

校服 · 园服展

星耀—礼服

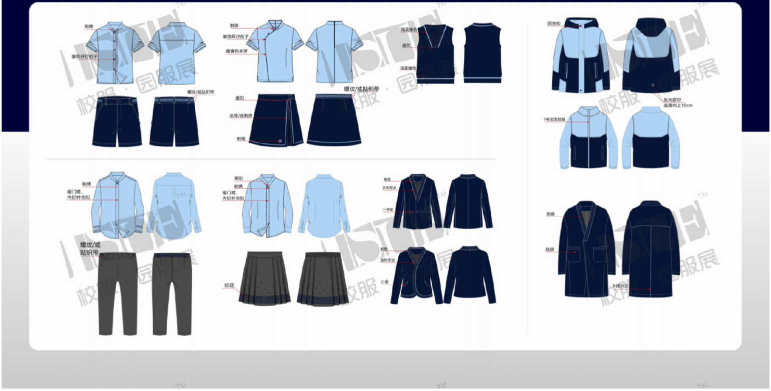

星耀—礼服

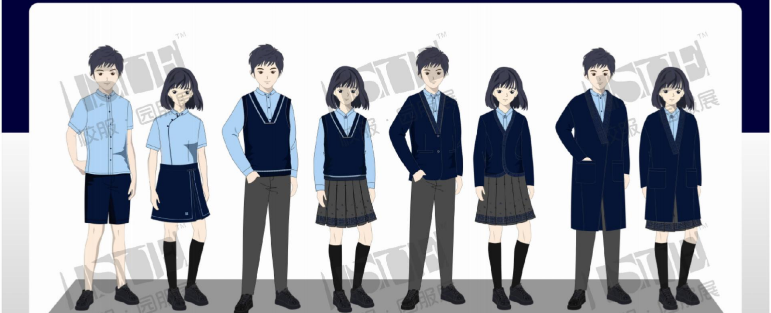

09号
作品

获奖作品：《畅想青春》
获奖单位：福建名坊纺织有限公司

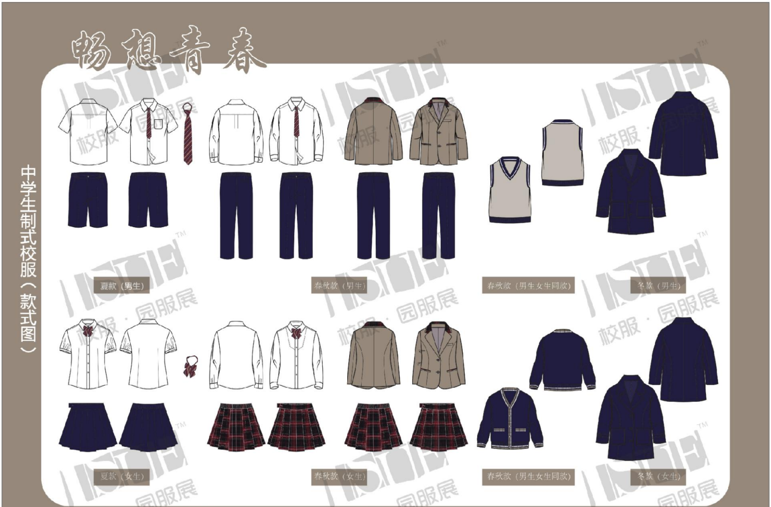
畅想青春
中学生制式校服（款式图）
夏款（男生）
春秋款（男生）
春秋款（男生女生同款）
冬款（男生）
夏款（女生）
春秋款（女生）
春秋款（男生女生同款）
冬款（女生）

设计说明：
本系列，以“健康、时尚、活力”为设计理念，结合现代主流元素，时尚特点、审美观念，采用简洁大方的配色，
卡其与藏青色、红色、白色的搭配设计给人以清新大方的形象，体现出当代学生的健康活力。
款式简洁、美观、没有过分的华丽和繁琐的装饰，体现现代校园的个性与统一。

中学生制式校服（效果图）

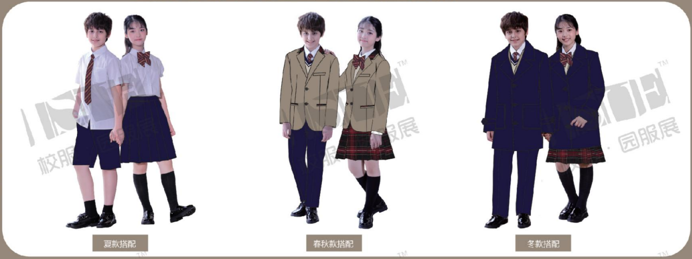
夏款搭配
春秋款搭配
冬款搭配

校服·园服展

10号作品

获奖作品：《少年时》
获奖单位：江苏飒美特发展教育科技有限公司

少年时

将英伦学院运动系列的定制织带融入其中，从细节彰显独特，不跟随潮流，因吾名即是潮流。以中国青年红为配色：恰同学少年 风华正茂。我们生在国旗下，长在春风，里，目光所至皆为华夏，五星闪耀皆为信仰。鲜衣怒马少年游，将少年风华正茂和国际学院融合，用中国心去看世界，具备国际视野，拥有改变世界的未来。

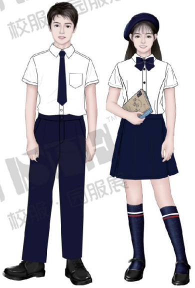

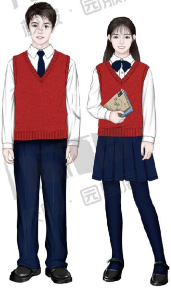

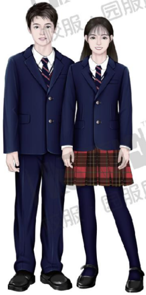

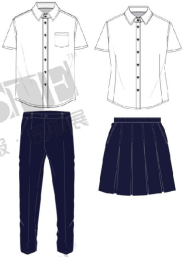

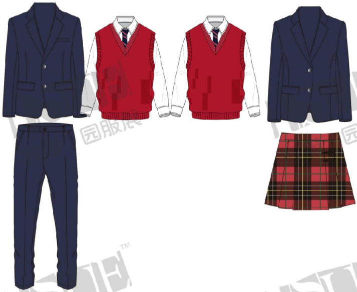

校服 · 园服展

ISUE国际校服·园服展（上海）

SHANGHAI INTERNATIONAL SCHOOL UNIFORM EXPO

2024.5.8-10 国家会展中心（上海）

| 精彩预告 |

深圳展 | 深圳会展中心（福田） 2024.8.12-14

成都展 | 中国西部国际博览城 2024.10.31-11.2

更多大赛详情 请联系 CONTACT US

◆ **市场合作：陈女士**

☎ 15216743286(微信同号)

✉ csisue@csisue.com

www.csisue.com

扫码关注公众号