LINK FASHION 服装展会 | ISUE 校服·园服展

ISUE 2024

中国校服设计大赛

获奖作品

文化和教育引领，共育中国校服之美

主办单位 | 全联纺织服装业商会
ISUE国际校服·园服展组委会

小学生制式系列

01号
作品

获奖作品：《墨蕴“兰竹”》
获奖单位：宁波马骑顿儿童用品有限公司

【小学生制式系列设计说明】

“墨蕴君行　衣显兰竹”

水墨画被视为中国传统瑰宝，即中国画。其采用纸墨笔砚等中国传统工具，通过清水的多少引为浓墨、淡墨、干墨、湿墨、焦墨等，画出不同浓淡层次，后缀以中国传统色，别有一番韵味称为“墨韵”；

中国文化中把**兰花**视作为高洁、典雅、爱国等美好的象征，被誉为花中君子优雅之典范；把四季常青**竹子**赋予了纯洁、虚心、有节、刚直等人格化的文化象征，形成“竹报平安”、“胸有成竹”、“势如破竹"等成语；

传统的**靛青色**更因其来源和工艺，有着“青出于蓝胜于蓝”的寓意。

本系列是以上传统文化精神的提炼，汲取传统服装中盘扣、立领、偏襟和刺绣为灵感，用多种手法将兰竹图案等融入设计中，体现出**“书香国风”的新中式风格**；让每一位穿着的莘莘学子都能拥有兰竹的高贵品德，使徽文化在日常校服着装中一一展现，并深深烙入心中……

- 蕴文—兰花/竹
- 蕴色— 宣白 墨灰 靛青 青冥
- 蕴服—领形/门襟/图案

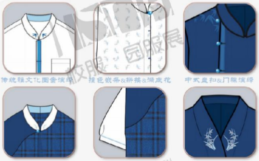
传统雅文化图案演绎
撞色嵌条&拼接&满底花
中式盘扣&门襟演绎

面料&工艺&估价具体如下：

夏季套装：　（男生成本60+60　女生成本88）
上衣：混纺衬衫布（反褶袖口、嵌线、立领领、印/绣花）
下装/裙装：TR/色织格面料（全腰松紧、拼接、假两件袖、反工字褶、盘扣）

春秋套装：　（男生成本70+70+60　女生成本75+70+60）
上衣/线衫：混纺衬衫布/全棉32S纱（立领、盘扣、嵌线、印/绣花、芝麻底）
下装：TR/汗布健康布（全腰松紧、烫缝、压褶、打底裤）

冬季套装：　（男生成本110+70　女生成本110+70）
上衣：TR（立领、盘扣、嵌条、绣花、套结）
下装：TR/汗布健康布（全腰松紧、烫缝、压褶、打底裤）

注：所有款式、色彩及面辅料都以后期实物为准。

【小学生制式系列款式图】

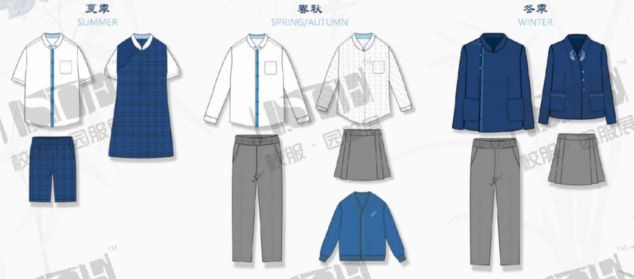
夏季
SUMMER
春秋
SPRING/AUTUMN
冬季
WINTER

注：所有款式、色彩及面辅料都以后期实物为准。

【小学制式系列

夏季制式套装
春秋制式套装
冬季制式单品

校服·园服展

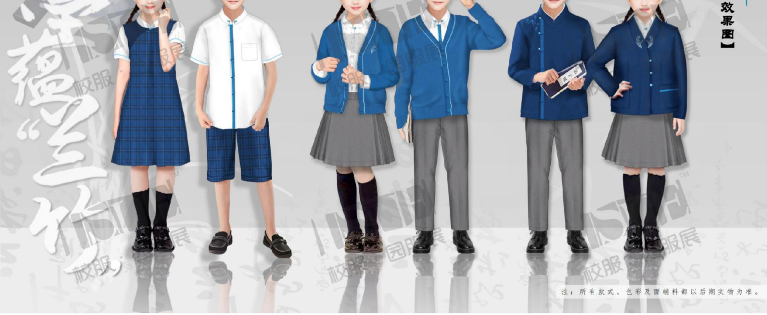
效果图】
注：所有款式、色彩及面辅料都以后期实物为准。

02号
作品

获奖作品：《派对范儿》
获奖单位：浙江乔治白校服有限公司

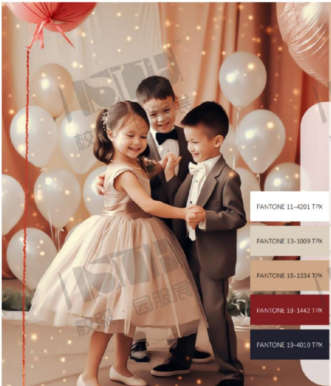
PANTONE 11-4201 TPX
PANTONE 13-1009 TPX
PANTONE 16-1334 TPX
PANTONE 18-1442 TPX
PANTONE 19-4010 TPX

小学生制式系列

派对范儿

关键词：可爱、经典、学院、优雅

本系列校服设计以“派对范儿”为主题，采用国际时尚风格，以经典优雅的款型融入时尚学院风貌，打造气质优雅、经典贵族感校服，从小培养孩子们绅士风度及淑女情怀。

服装运用卡其色、红色、米色经典配色组合，整体给人感觉落落大方、可爱优雅；款式结合A型廓形，融入假两件设计，更加适合小学年龄段孩童穿着，版型舒适包容性强。

小学生制式系列

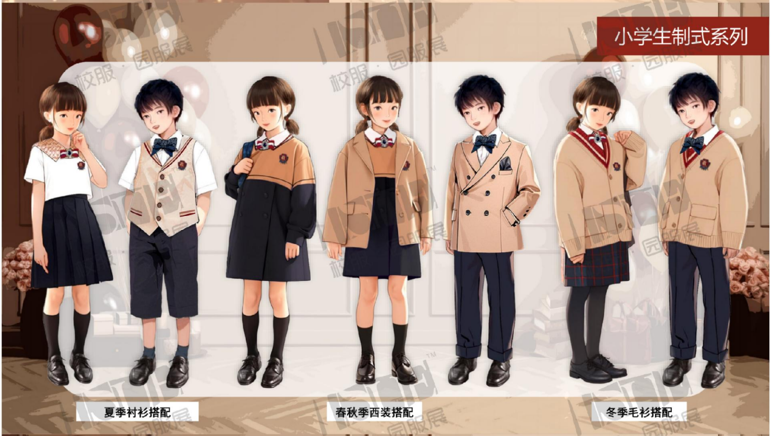

夏季衬衫搭配
春秋季西装搭配
冬季毛衫搭配

小学生制式系列

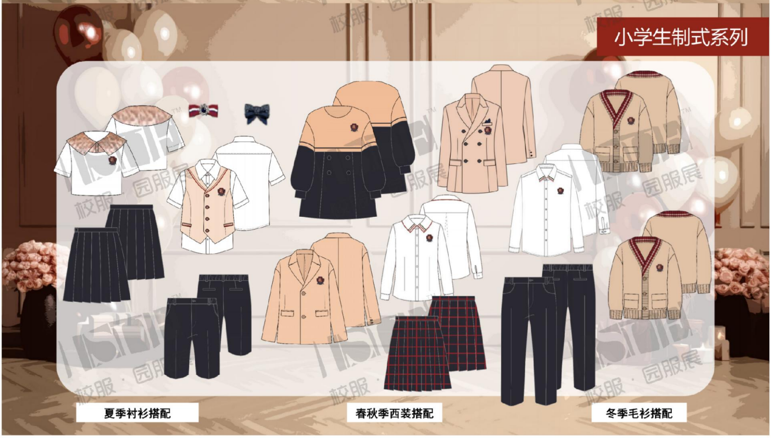

夏季衬衫搭配
春秋季西装搭配
冬季毛衫搭配

03号 作品

获奖作品：《一叶知秋》

获奖单位：杭州大爱服饰有限公司

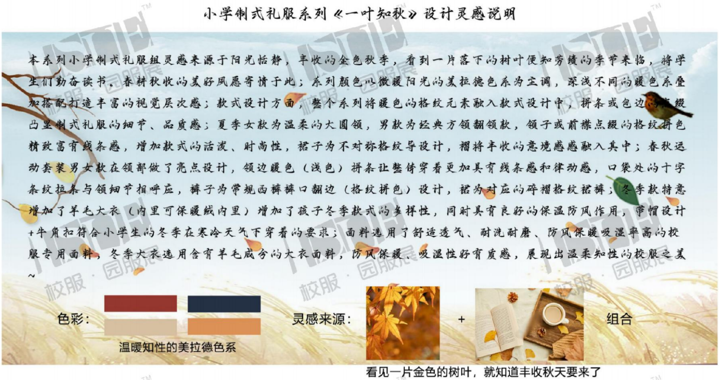

小学制式礼服系列《一叶知秋》设计灵感说明

本系列小学制式礼服组灵感来源于阳光恬静，丰收的金色秋季，看到一片落下的树叶便知劳绩的季节来临，将学生们勤奋读书、春耕秋收的美好凤愿寄情于此；系列颜色以微暖阳光的美拉德色系为主调，深浅不同的暖色系叠加搭配打造丰富的视觉层次感；款式设计方面，整个系列将暖色的格纹元素融入款式设计中，拼条或包边的点缀凸显制式礼服的细节、品质感；夏季女款为温柔的大圆领，男款为经典方领翻领款，领子或前襟点缀的格纹拼色精致富有线条感，增加款式的活泼、时尚性，裙子为不对称格纹导设计，褶将丰收的意境感感融入其中；春秋运动套装男女款在领部做了亮点设计，领边暖色（浅色）拼条让整体穿着更加具有线条感和律动感，口袋处的十字条纹拉条与领细节相呼应，裤子为常规西裤裤口翻边（格纹拼色）设计，裙为对应的碎褶格纹裙裤；冬季款特意增加了羊毛大衣（内里可保暖绒内里）增加了孩子冬季款式的多样性，同时具有良好的保温防风作用，带帽设计+牛角扣符合小学生的冬季在寒冷天气下穿着的要求；面料选用了舒适透气、耐洗耐磨、防风保暖吸湿率高的校服专用面料，冬季大衣选用含有羊毛成分的大衣面料，防风保暖、吸湿性好有质感，展现出温柔知性的校服之美~

色彩：🟥 ■ ■ ■

温暖知性的美拉德色系

灵感来源： + 组合

看见一片金色的树叶，就知道丰收秋天要来了

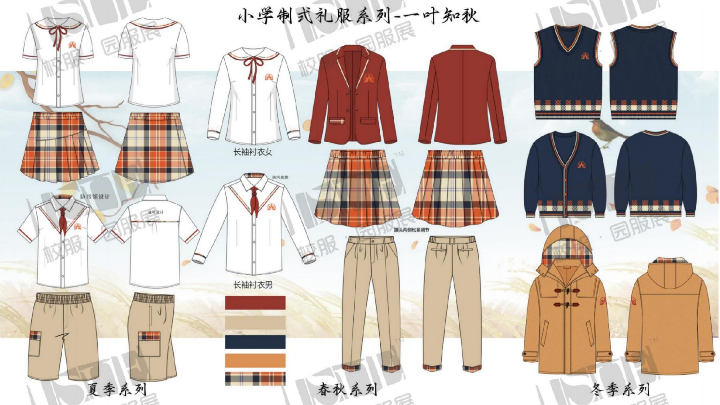

小学制式礼服系列-一叶知秋

长袖衬衣女
防污领设计
防污底领
腰头两侧松紧调节
长袖衬衣男
夏季系列
春秋系列
冬季系列

校服·园服展

小学制式礼服系列《一叶知秋》

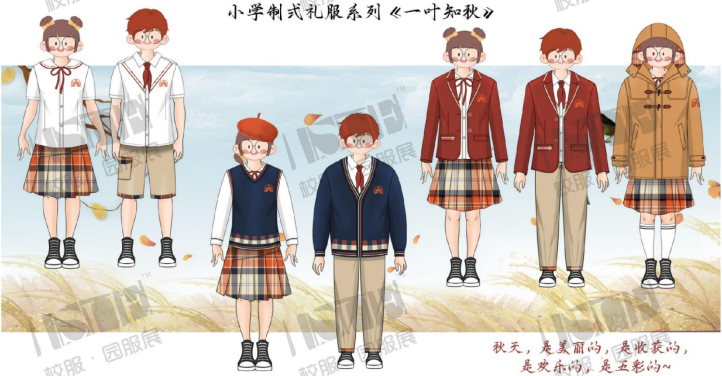

秋天，是美丽的，是收获的，
是欢乐的，是五彩的~

04号
作品

获奖作品：《新派学院风》
获奖单位：浙江小布点服饰有限公司

设计说明

本系列名为“新派学院风”，是小学生制式系列。本组设计采用烟灰色为主色调，辅以格纹，菱形为特点。带给学生一种低调沉稳的书香气质，点缀了美式校园的复古黄和枫叶棕色，即体现了学生的活泼与青春的气息。夏装口袋做了刺绣结合数码印花工艺，立体有层次。秋装衣背心采用了提花与绞花的工艺。

冬装辅料采用皮质与金属扣的搭配与大身产生一种对比感。

面料成分：夏装面料采用全棉府绸，清爽舒适。秋装的毛衫采用棉和羊毛混纺的材质，手感舒适，耐穿，不易变形。春秋装采用羊毛混纺面料，手感顺滑，耐磨。冬装是羊绒呢大衣混纺外套，保持了挺括性的同时也保证了御寒效果。

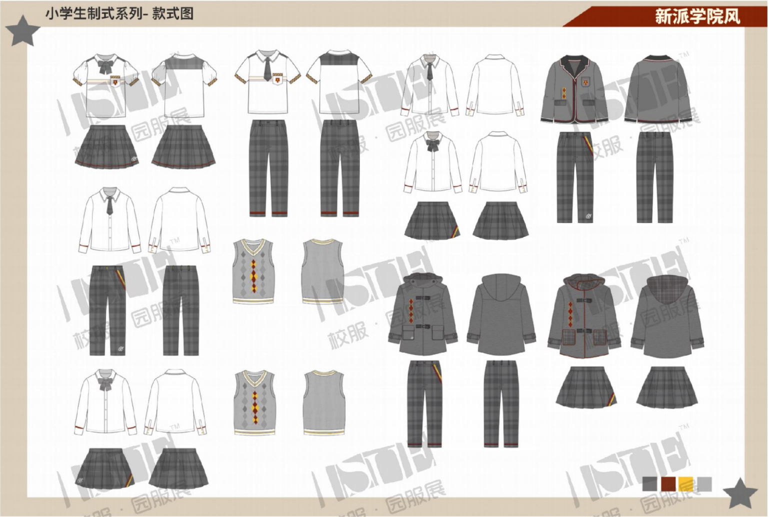
小学生制式系列- 款式图
新派学院风

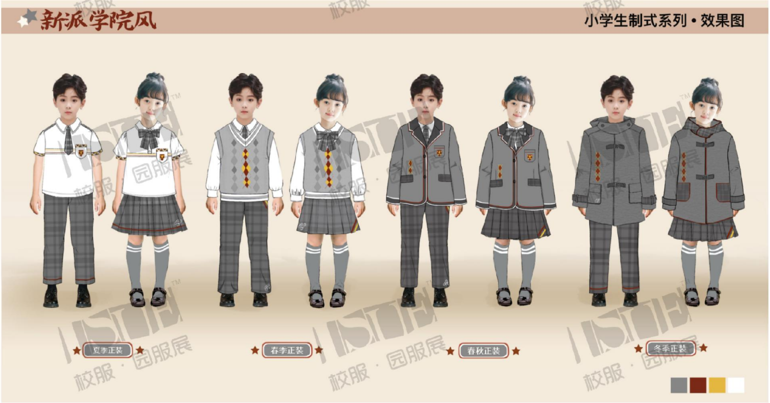
新派学院风
小学生制式系列 • 效果图
夏季正装
春季正装
春秋正装
冬季正装

05号
作品

获奖作品：《英风向》
获奖单位：重庆立泰服饰集团公司

【英风向】

设计说明：

灵感：本系列灵感来源于欧洲贵族精神，贵族精神则包括高贵的气质、宽厚的爱心、悲悯的情怀，承担的勇气以及坚韧的生命力、人格的尊严、人性的良知，始终恪守“美德和荣誉高于一切”的原则，是一种高尚的人格理想、高贵的精神气质和高雅的审美情趣。

色彩：本系列采用藏青色为主色调，加入金黄色作为细节点缀，使整体服装不那么沉闷，饱含欢乐基调的色彩能够带来愉悦感。

款式：简约大方的款型加上时尚感的小细节，提升校服整体的层次，款式风格整体简约但不简单，从颜色搭配、结构分割和细节上下功夫，来定义校服的美感，从面料、安全性、实用性上做考究，给学生、家长和学校带来舒适、安全、性价比更高的产品。

校服·园服展

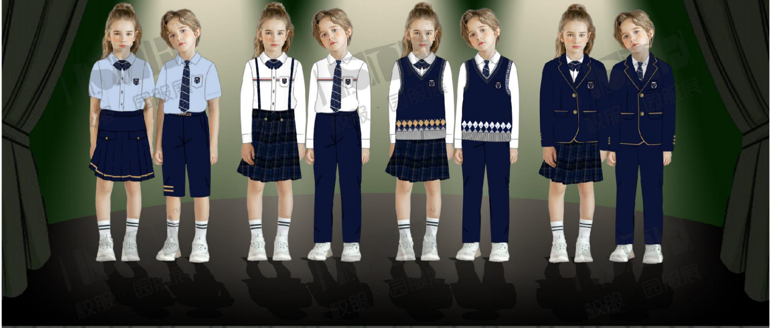

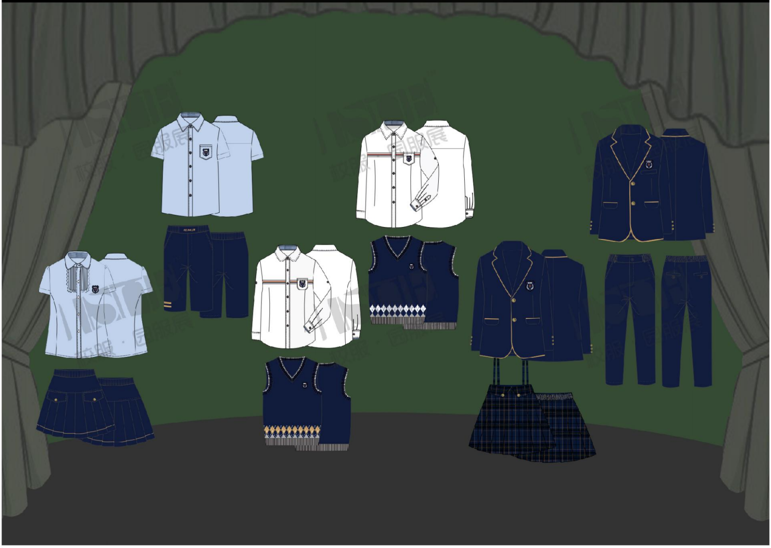

06号
作品

获奖作品：《魔法学院》

获奖单位：宁波长荣制衣有限公司

魔法学院 小学生制式校服设计方案

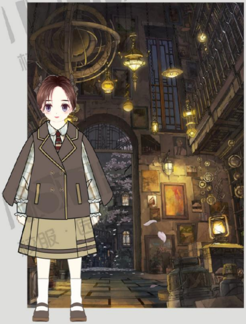

设计主题：魔法学院

主题色彩：卡其 格子 金色 棕色

主题思想：时尚 复古 创新 灵动

设计说明：

魔术，是梦幻与现实的交织，是神秘与奇迹的碰撞。在魔法学院里，学生们一起运用各自的魔法才能，齐心协力，打败统治世界的黑暗势力，维护正义，它象征着力量与勇敢！

魔法学院主题系列校服秉承梦幻与传承的设计理念，在色彩选择上，以复古典雅为主色调，运用创新魔法图案点缀，打造现代梦幻复古格调。在款式选择上，传承魔法斗篷的款式，创新剪裁版型，展现出魔法学院各种搞怪，独具特色的校园风貌，让学生穿出典雅，穿出创新，穿出魔力感！

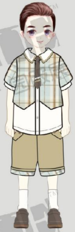

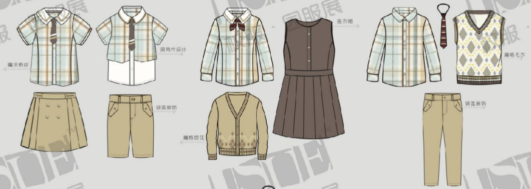
魔法格纹
假两件设计
袋盖装饰
魔格提花
连衣裙
魔格毛衣
袋盖装饰

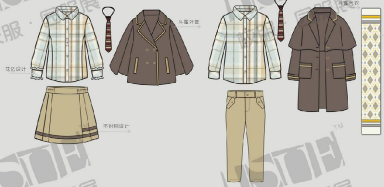
花边设计
斗篷外套
不对称设计
斗篷大衣
魔格围巾

魔法学院

款式图/面料/工艺说明

夏装衬衫：100%棉 70元/件
夏短裤/短裙：97%棉3%氨纶 70元/件
长袖衬衫：100%棉 80元/件
连衣裙：80%聚酯纤维 20%粘纤维 120元/件
毛衣背心：100%棉 80元/件
毛衣开衫：100%棉 120元/件
斗篷/斗篷大衣：50%羊毛 50%聚酯纤维 300元/件
裙子：97%棉 3%氨纶 80元/件
长裤：97%棉 3%氨纶 90元/件

校服 · 园服展

魔法学院 效果图
小学生制式校服设计方案

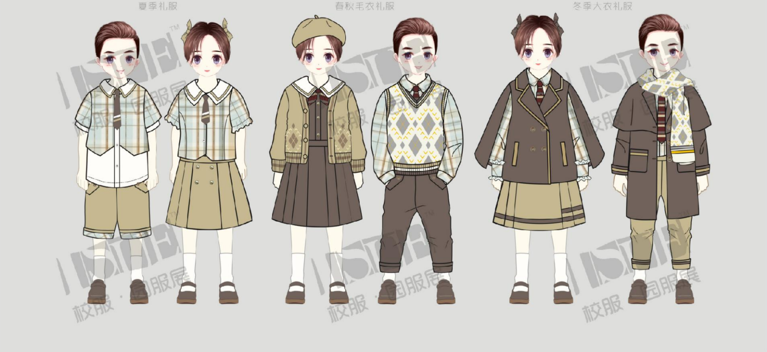
夏季礼服
春秋毛衣礼服
冬季大衣礼服

校服 · 园服展

07号
作品

获奖作品：《橘子汽水》

获奖单位：江苏圣澜服饰创意有限公司

设计说明——

本系列设计名称为《橘子汽水》，灵感来源于是大自然清晨升起的阳光铺撒在大地上，象征着新的希望，代表着学生朝气蓬勃、积极向上，拥有着对生活充满热情阳光、活泼好动的天性，有着丰富的内涵，容易发现事物美好的一面。制服能一定程度上传播社会礼仪文化，培养青少年的社会规范性。美观、舒适、安全是制服的主要表征，在制服设计中加入一定的时尚元素，既不失制服的规范，又能凸显孩子的青春活力，培养孩子的审美能力。有着不服输的个性、性格阳光、充满朝气。

色彩说明——

在色彩搭配上采用靓丽的橙色搭配沉浸的藏青色活泼而不失严谨，轻松而稳重的彰显出当代青少年学生拥有着的欣欣向荣的美好品质与健康活泼的个性。

工艺说明——

此系列主要采用的工艺是拼接设计，造型简洁、线条流畅，整体效果干净利索。服装上的图案采用刺绣工艺贴合面料整体。此外冬装大衣外套为内胆一体式设计保暖舒适，采用网格缝制方式限制跑棉。在安全性能方面，在后背、胸前采用高品质的反光材料，有着安全的警示作用。保障了学生的出行安全，切实履行了校服的存在意义让更多学生与家长收获安心。

面料说明——

春秋装面料为西装TR面料挺括保型，不易褪色。
夏装采用100%面料透气吸汗，舒适耐穿。
冬装大衣面料舒适挺括，保暖舒适。

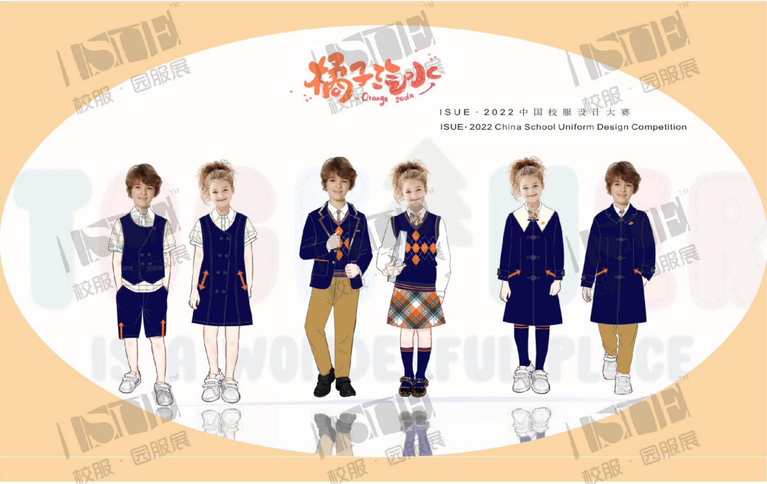
橘子汽水
Orange soda
ISUE · 2022 中国校服设计大赛
ISUE· 2022 China School Uniform Design Competition

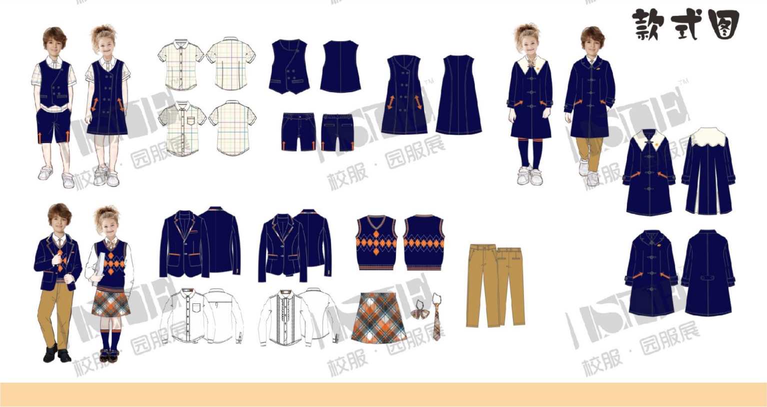

08号
作品

获奖作品：《暮色沙滩》

获奖单位：重庆卡曼服饰集团有限公司

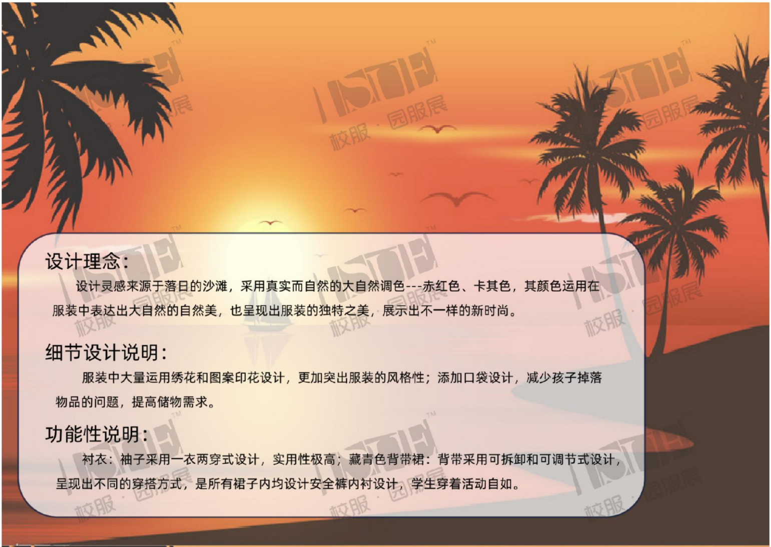

设计理念：

设计灵感来源于落日的沙滩，采用真实而自然的大自然调色---赤红色、卡其色，其颜色运用在服装中表达出大自然的自然美，也呈现出服装的独特之美，展示出不一样的新时尚。

细节设计说明：

服装中大量运用绣花和图案印花设计，更加突出服装的风格性；添加口袋设计，减少孩子掉落物品的问题，提高储物需求。

功能性说明：

衬衣：袖子采用一衣两穿式设计，实用性极高；藏青色背带裙：背带采用可拆卸和可调节式设计，呈现出不同的穿搭方式，是所有裙子内均设计安全裤内衬设计，学生穿着活动自如。

● 款式图展示

Style Diagram Display

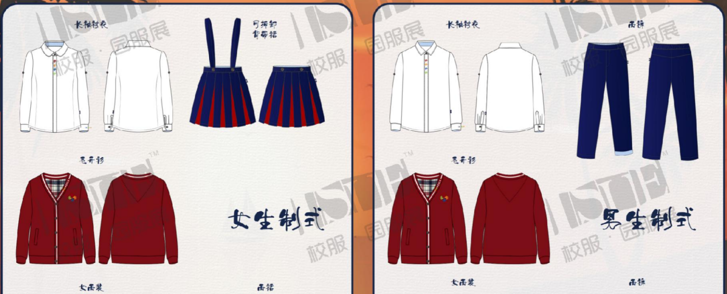
长袖衬衣
可拆卸背带裙
毛开衫
女生制式
女西装
西裙
长袖衬衣
西裤
毛开衫
男生制式
女西装
西裤

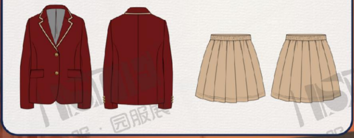

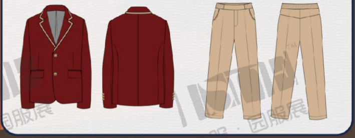

效果图展示----《暮色沙滩》

Renderings show

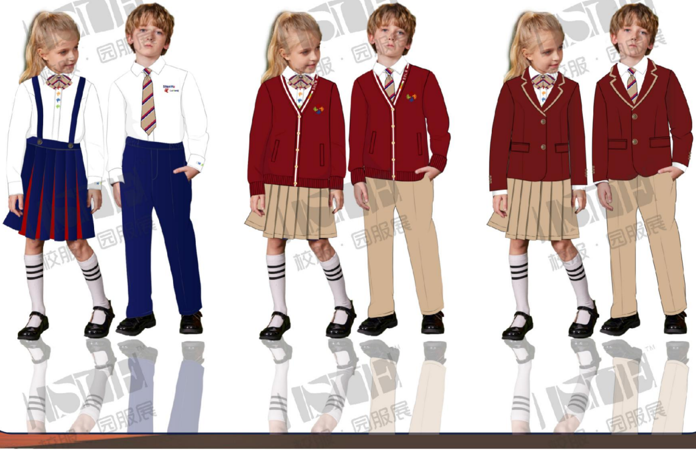

09号
作品

获奖作品：《文海浩渺》
获奖单位：福建幼乐服饰有限公司

文海浩渺

【文海浩渺】

文字是文化的密码，也是心灵深处开出的花。中华文字源远流长，从甲骨文到如今的简体字，不断发展并保留至今。该款式以此为灵感，将甲骨文的形状和符号解构，采用浓墨浅淡、错落有致的画法，转化为现代的设计语言，形成独特的标志和装饰。运用灌木沙色和奶白搭配，结合细节、配件等装饰，进一步增强设计的创意和视觉冲击力。希望学子们可以在浩渺文海中，找到属于自己的人生密码。

面料说明:

❖ 夏季衬衫：弹力平纹衬衫布
60%棉40%聚酯纤维，128G
裤子：97棉3%弹力纤维
裙子：80%聚酯纤维 20%粘纤

春秋装：
❖ 马甲：100%棉
春季衬衫：弹力平纹衬衫布
60%棉40%聚酯纤维，128G
裤子：97棉3%弹力纤维
裙子：80%聚酯纤维 20%粘纤

❖ 冬装：西装、裤子 100%聚酯纤维

功能说明:

❖ 挺括有型，长久耐磨抗皱

❖ 海军风设计，端庄典雅，织带反光，提高外出安全系数

❖ 具有较高的强度和弹性恢复能力，坚固耐用

小学制服系列平面图

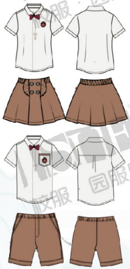
男女制服夏装

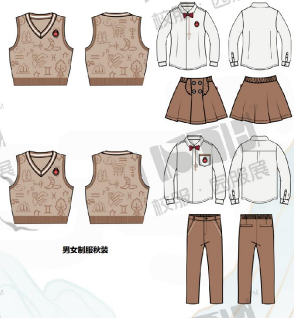
男女制服秋装

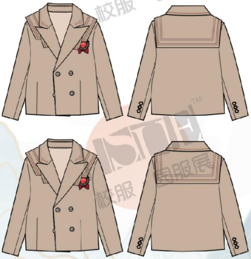
男女制服冬装

小学制服系列效果图

校服 · 园服展

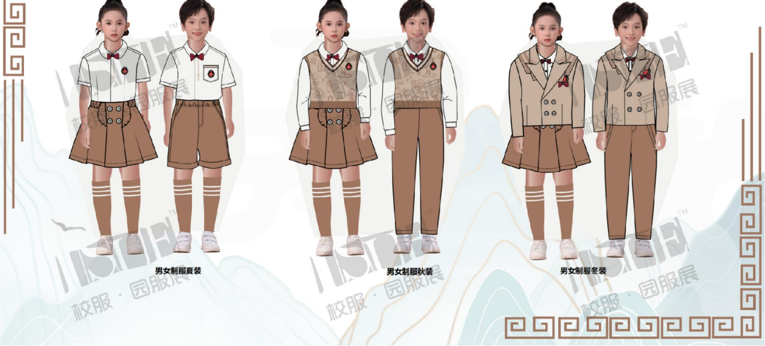
男女制服夏装
男女制服秋装
男女制服冬装

10号
作品

获奖作品：《旋转童年》
获奖单位：江苏飒美特教育科技发展有限公司

DESIGN INSTRUCTION

旋转童年

- **基础色灰色、白色**，代表着严谨稳重和纯洁无瑕，寓意着学子仪表不凡，孜孜不倦、坚韧不拔。
- **碧绿和金桂黄**运用在礼服的细节中，突出精致的品质感；
- **奶黄色和米色**代表纯净典雅，寓意学子们知识广博，通情达理，而且浅色系更加清爽、整洁。

校服 · 园服展

校服 · 园服展

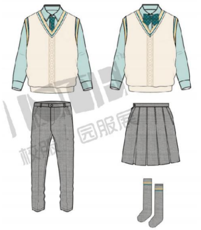

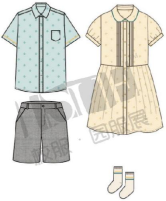

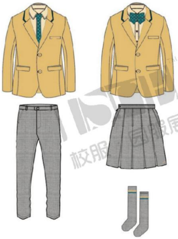

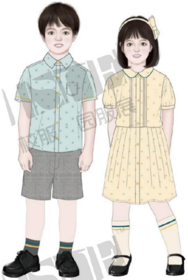

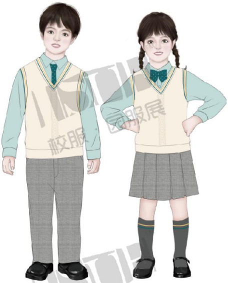

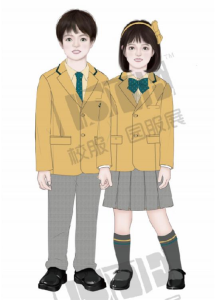

ISUE国际校服·园服展
（上海）

SHANGHAI INTERNATIONAL SCHOOL UNIFORM EXPO

2024.5.8-10 国家会展中心（上海）

| 精彩预告 |

深圳展 | 深圳会展中心（福田） 2024.8.12-14

成都展 | 中国西部国际博览城 2024.10.31-11.2

更多大赛详情 请联系 CONTACT US

◆ **市场合作：陈女士**

☎ 15216743286(微信同号)

✉ csisue@csisue.com

www.csisue.com

扫码关注公众号