LINK FASHION 服装展会 | ISUE 校服·园服展

ISUE 2024

中国校服设计大赛

获奖作品

文化和教育引领，共育中国校服之美

主办单位 | 全联纺织服装业商会
ISUE国际校服·园服展组委会

高中生运动系列

01号作品

获奖作品：《青绿"绘"风华》

获奖单位：宁波宁波马骑顿儿童用品有限公司

21 高中生运动系列设计说明

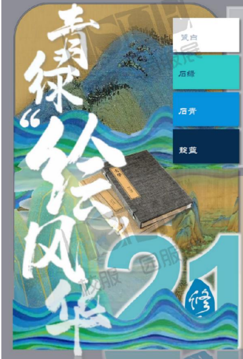

- 莹白
- 石绿
- 石青
- 靛蓝

中华文明崇尚『天人合一』、『道法自然』，习总书记也提出『绿水青山就是金山银山』等重要理念。因此我们将传统文化与国潮创意设计相结合，以此向广大学子和全世界阐释中华优秀传统文化中的人与自然和谐共生之道，推动绿色发展理念成为全球共识，作为21世纪新生力量的学子，『宣介天人合一、和谐共生的生态观，讲好中国始终做全球生态文明建设引领者的故事』是本次创意主旨，期望他们在『修身』后发挥能量，让中华文明和谐共生的生态观适应新趋势新变化，使其在新时代坚定不移传承下去，并将不断发展。

本系列借用《千里江山图》特有的中国青绿山水画来进行创意，通过现代AI科技感手法转化、传统色彩（石绿、石青、靛蓝）以及《大学》中『欲齐其家者，先修其身』等为灵感点来立意，将其与对学子『青出于蓝胜于蓝』的期盼结合在设计中，运用嵌条、盘扣和立领等中式细节，结合运动装创意分割，保持运动性基础上，加入了系列化概念，更好地体现独特文化性，将校园文化和传统融合并传承下去，真正达到

『泱泱青山绿水间

翩翩风华少年来』

面料&工艺&估价具体如下：

夏季套装：（成本：上衣58+短裤50 连衣裙105）

上衣/裙装：汗布类/网眼布（异材拼接、嵌条、装饰标、印花）

下装：针织毛圈类（全腰松紧、拼接、滚边、印花）

春秋套装（含卫衣）：（成本：上衣95+长裤75+卫衣90）

上衣/线衫：针织健康布类（定制、立领、盘扣、嵌条、印花、拼接、装饰标）

下装：针织健康布类（定制、全腰松紧、拼接、印花）

冬季套装：（成本：三合一含内胆175+冬长裤90）

上衣：梭织复合面料/针织双摇/（立领、盘扣、嵌条、印花、装饰标、反光条）

下装：梭织弹力布复合绒（全腰松紧、嵌条）

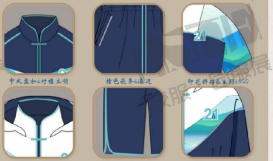
中式盘扣&对襟立领

撞色嵌条&滚边

印花拼接&主题LOGO

注：所有款式、色彩及面辅料都以后期实物为准。

21 高中生运动系列款式图

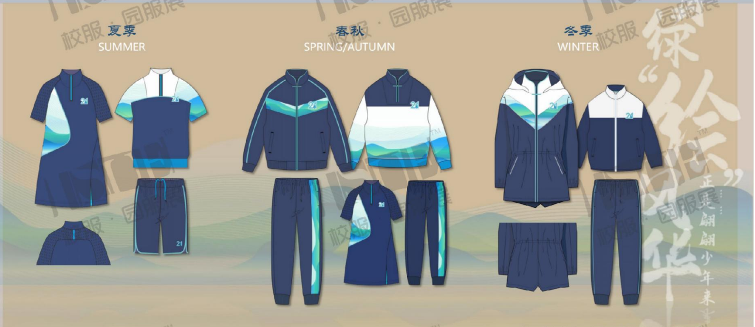
夏季
SUMMER
春秋
SPRING/AUTUMN
冬季
WINTER
21
青绿"绘"风华
正是翩翩少年来

注：所有款式、色彩及面辅料都以后期实物为准。

21 高中生运动系列效果图

校服 · 园服展

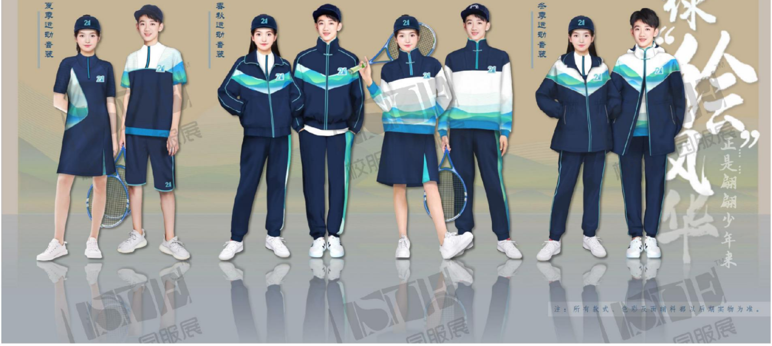
夏季运动套装
春秋运动套装
冬季运动套装
“绘”风华
……正是翩翩少年来
注：所有款式、色彩及面辅料都以后期实物为准。

02号
作品

获奖作品：《宇宙星云》
获奖单位：浙江乔治白校服有限公司

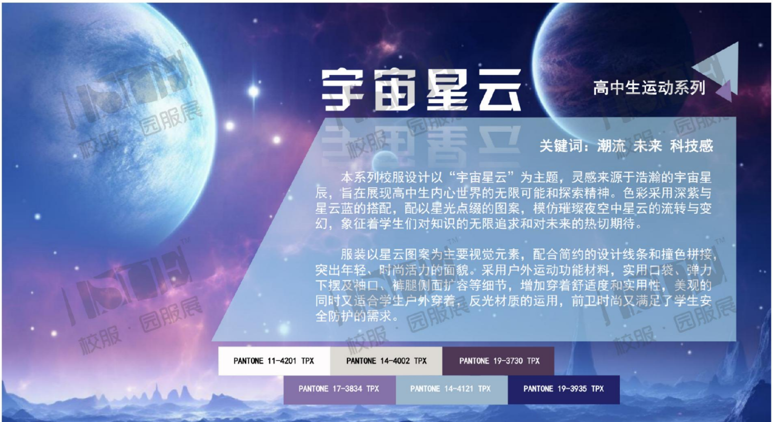

宇宙星云

高中生运动系列

关键词：潮流 未来 科技感

本系列校服设计以“宇宙星云”为主题，灵感来源于浩瀚的宇宙星辰，旨在展现高中生内心世界的无限可能和探索精神。色彩采用深紫与星云蓝的搭配，配以星光点缀的图案，模仿璀璨夜空中星云的流转与变幻，象征着学生们对知识的无限追求和对未来的热切期待。

服装以星云图案为主要视觉元素，配合简约的设计线条和撞色拼接，突出年轻、时尚活力的面貌。采用户外运动功能材料，实用口袋、弹力下摆及袖口、裤腿侧面扩容等细节，增加穿着舒适度和实用性，美观的同时又适合学生户外穿着，反光材质的运用，前卫时尚又满足了学生安全防护的需求。

PANTONE 11-4201 TPX
PANTONE 14-4002 TPX
PANTONE 19-3730 TPX
PANTONE 17-3834 TPX
PANTONE 14-4121 TPX
PANTONE 19-3935 TPX

高中生运动系列

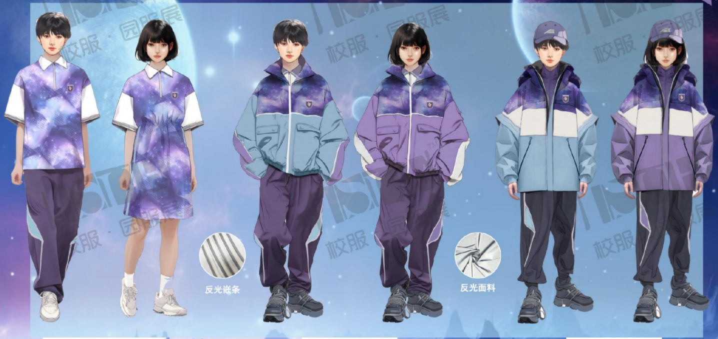

夏季恤衫/连衣裙搭配

春秋季外套搭配

冬季冲锋衣搭配

校服·园服展

高中生运动系列

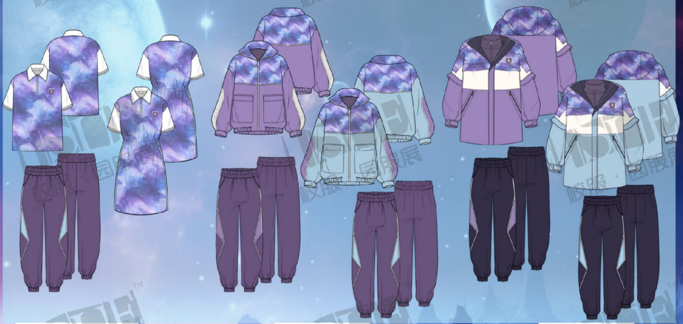

夏季恤衫/连衣裙搭配

春秋季外套搭配

冬季冲锋衣搭配

校服·园服展

03号
作品

获奖作品：《观澜》
获奖单位：江苏飒美特发展教育科技有限公司

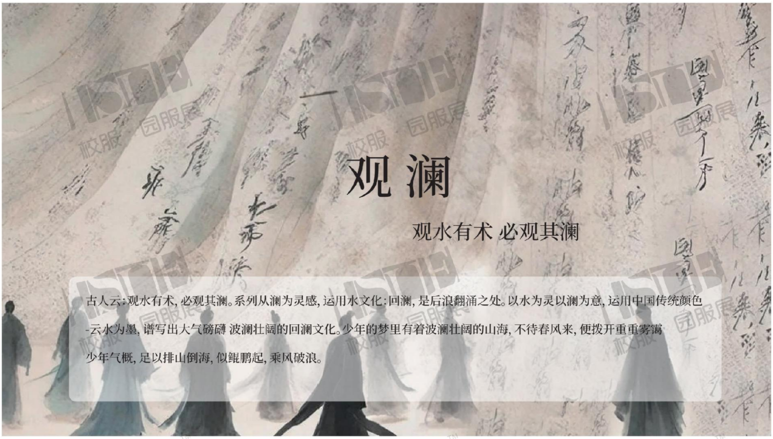

观 澜

观水有术 必观其澜

古人云：观水有术，必观其澜。系列从澜为灵感，运用水文化：回澜，是后浪翻涌之处。以水为灵以澜为意，运用中国传统颜色-云水为墨，谱写出大气磅礴 波澜壮阔的回澜文化。少年的梦里有着波澜壮阔的山海，不待春风来，便拨开重重雾霭少年气概，足以排山倒海，似鲲鹏起，乘风破浪。

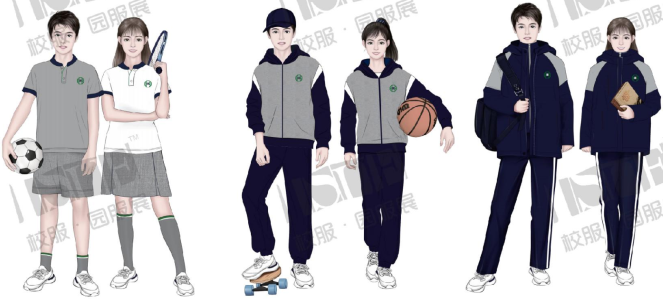

校服 · 园服展

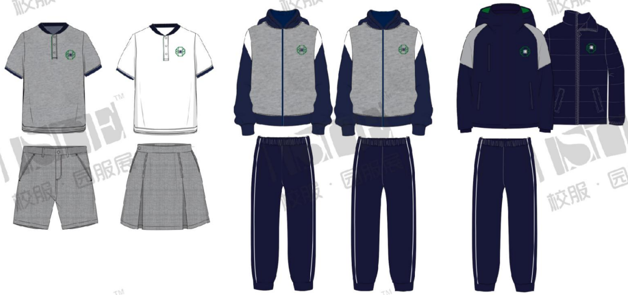

04号
作品

获奖作品：《奔赴未来》

获奖单位：浙江美丽达被服有限公司

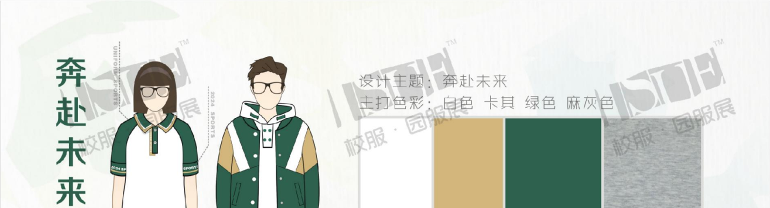
奔赴未来
UNIFORM SPORTS
2024 SPORTS
设计主题：奔赴未来
主打色彩：白色 卡其 绿色 麻灰色

高中生运动系列设计方案

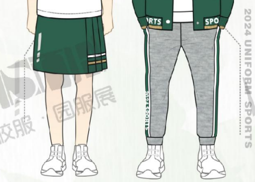
2024 UNIFORM SPORTS
SPORTS
SPO

设计说明：

“始于足下，奔赴未来”是一种人生态度，意味着要全心全意地关注现在，积极投入学习与生活，并朝着未来的目标努力奋斗。这种态度要求我们抛开过去的牵绊，以积极的心态迎接未来的挑战和机遇。

奔赴未来，是高中时代学生们必有的学习状态，校服运动系列以此为主题，采用动感线条与时尚风格相结合，细节数字化的点缀，使其充满未来科技感！为学生们提供高品质动感时尚校服，让高中生们点燃青春热血，努力奋斗，奔赴美好的未来！

奔赴未来

高中生运动系列设计方案

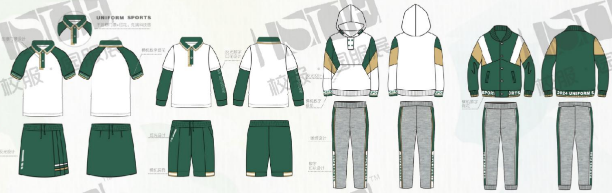
UNIFORM SPORTS
不对称门襟+印花，充满科技感
包边门襟设计
横机数字提花
反光数字
印花设计
反光设计
横机数字提花
反光设计
横机装饰
横线设计
数字
印花设计
反光设计
横机数字提花
2024 UNIFORM S

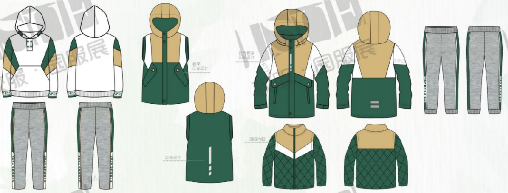
数字
印花设计
反光数字
印花设计
羽绒内胆
反光设计

夏季运动面料：
男女Polo衫：60%棉 40%聚酯纤维 60元/件
男生短裤：70%棉25%聚酯纤维5%氨纶 60元/件
女生短裙：70%棉25%聚酯纤维5%氨纶 60元/件
长袖Polo：60%棉 40%聚酯纤维 80元/件

春秋运动面料：
男女卫衣套装：95%棉 5%氨纶 180元/套
男女运动套装：60%棉 40%聚酯纤维 200元/套

冬季运动面料：
马甲：100%聚酯纤维 150元/件
上衣外皮：100%聚酯纤维
上衣内胆：100%聚酯纤 90%白鸭绒 200元/件
裤子面料：100%棉 100元/条

款式图

奔赴未来

高中生运动系列设计方案

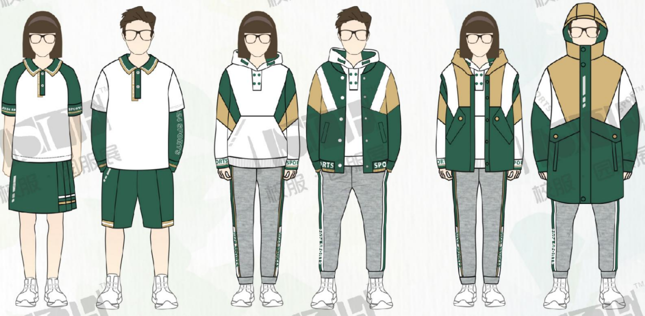
2024 SP
24 SPORTS
DRTS
SPO
RTS
SPO
DRTS
SPO

效果图

校服·园服展

05号
作品

获奖作品：《追光筑梦》

获奖单位：重庆市尚讯服饰有限公司

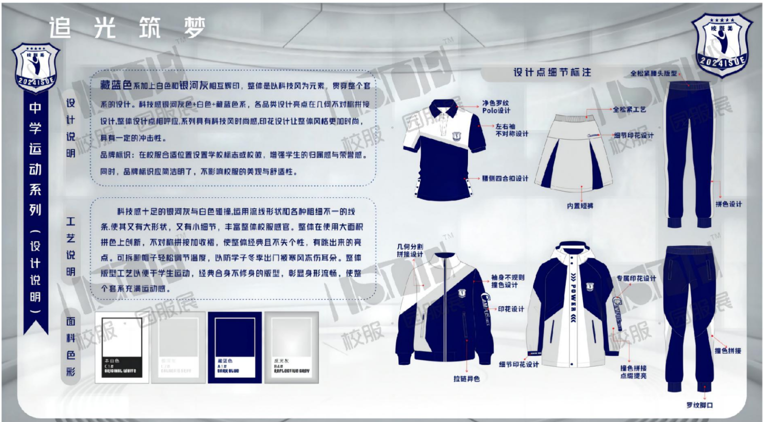
追光筑梦
2024ISUE
中学运动系列（设计说明）
设计点细节标注
净色罗纹Polo设计
左右袖不对称设计
腰侧四合扣设计
全松紧工艺
细节印花设计
内置短裤
全松紧腰头版型
拼色设计
几何分割拼接设计
袖身不规则撞色设计
印花设计
拉链异色
细节印花设计
专属印花设计
撞色拼接点缀提亮
撞色拼接
罗纹脚口
POWER
CAMPUS

设计说明

藏蓝色系加上白色和银河灰相互辉印，整体是以科技风为元素，贯穿整个套系的设计。科技感银河灰色+白色+藏蓝色系，各品类设计亮点在几何不对称拼接设计,整体设计点相呼应,系列具有科技风时尚感,印花设计让整体风格更加时尚，具有一定的冲击性。

品牌标识：在校服合适位置设置学校标志或校徽，增强学生的归属感与荣誉感。同时，品牌标识应简洁明了，不影响校服的美观与舒适性。

工艺说明

科技感十足的银河灰与白色碰撞,运用流线形状和各种粗细不一的线条.使其又有大形状，又有小细节，丰富整体校服感官。整体在使用大面积拼色上创新，不对称拼接加收褶，使整体经典且不失个性，有跳出来的亮点。可拆卸帽子轻松调节温度，以防学子冬季出门被寒风冻伤耳朵。整体版型工艺以便于学生运动，经典合身不修身的版型，彰显身形流畅，使整个套系充满运动感。

面料色彩

本白色 C1# ORIGINAL WHITE

银河灰 C2# GALACTIC GREY

藏蓝色 A1# DARK BLUE

反光灰 B4# REFLECTIVE GREY

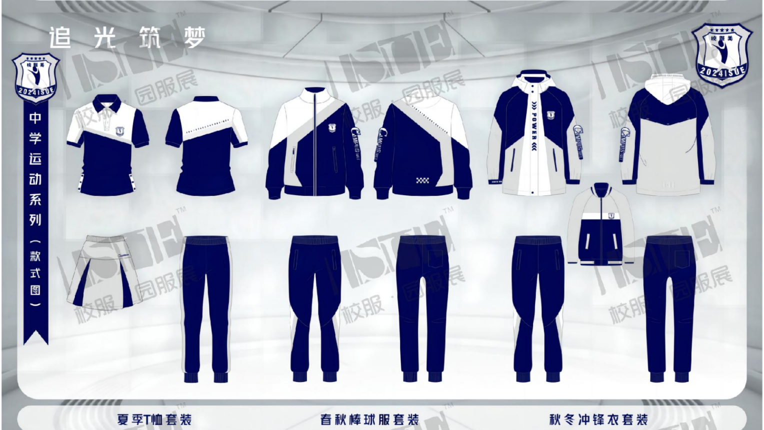
追光筑梦
2024ISUE
中学运动系列（款式图）
POWER
CAMPUS
夏季T恤套装
春秋棒球服套装
秋冬冲锋衣套装

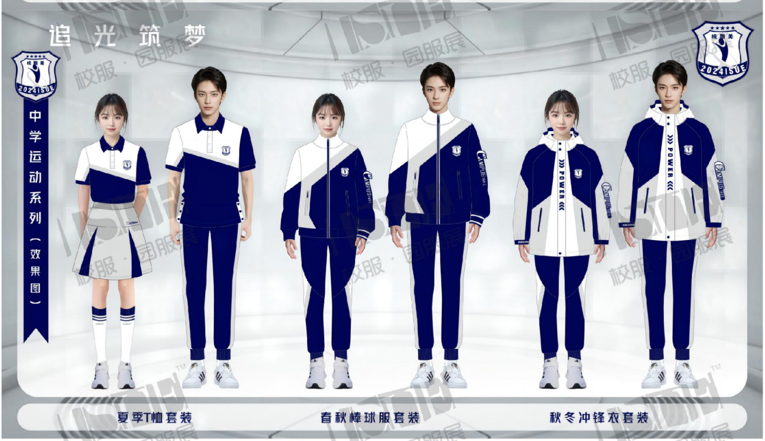
追光筑梦
中学运动系列（效果图）
夏季T恤套装
春秋棒球服套装
秋冬冲锋衣套装

06号
作品

获奖作品：《筑梦少年》

获奖单位：弘博士服饰集团有限公司

筑梦少年
高中生运动系列
色彩小样：

设计说明：

- 以经典校服配色藏蓝、白为主色调，白色寓意纯洁的心灵和情谊，藏蓝寓意学子们广

阔的胸怀和志向，再搭配象征沉静、平和、亲切的咖啡色作为点缀，将运动与现代校园风相结合，展现青少年积极向上，朝气蓬勃的精神面貌，体现当代学生沉稳、内敛、青春活力的体貌特征。

- 在造型上，追求简洁大气，但又不失精致细节，每一处线条分割，每一处细节装饰，都是在符合青少年人体结构和美学的基础上进行的。
- 以运动风作为创意设计的元素，将动感的色彩搭配，宽松舒适的版型、流行的印花元素、织带的细节设计共同打造一个具有国际校园文化风范的运动系列。
- 以舒适、安全环保为原则，功能设计符合青少年发展为前提，吸湿排汗、透气透湿、服装辅料应用于款式设计中，让青少年孩子心理生理都能有舒适的感觉。
- 面料选择符合国家标准：安全、环保、柔软、舒适、易洗耐穿等功能性面料。

筑梦少年

高中生运动系列 ● 平面图

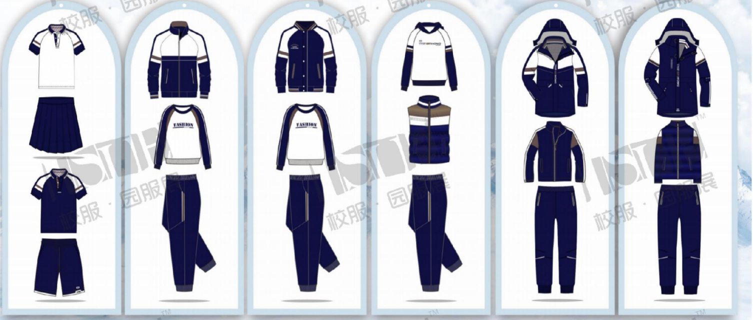
FASHION
FASHION

筑梦少年

高中生运动系列 ● 效果图

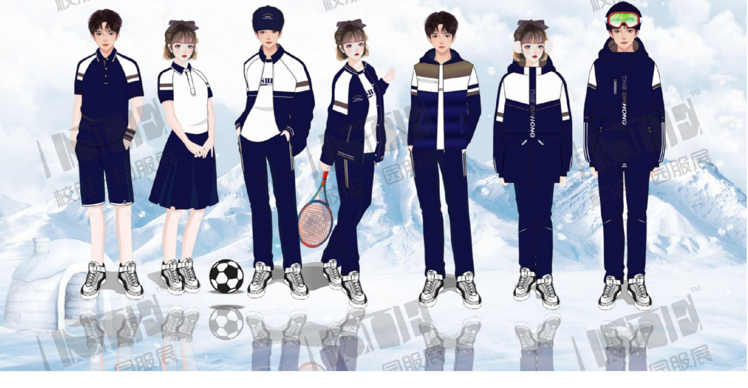
THE DRHONG
THE DRHONG

校服 · 园服展

07号
作品

获奖作品：《莘莘学紫》
获奖单位：广西广美制衣股份有限公司

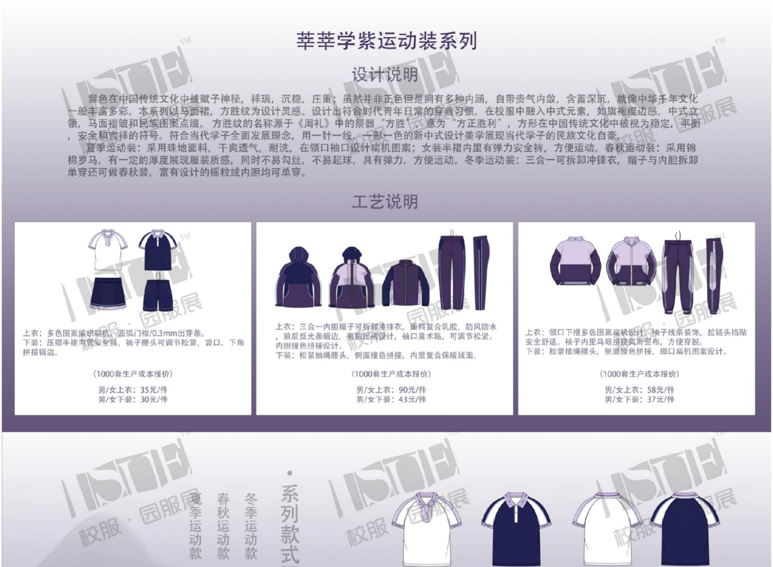

莘莘学紫运动装系列

设计说明

紫色在中国传统文化中被赋予神秘，祥瑞，沉稳，庄重；虽然并非正色但是拥有多种内涵，自带贵气内敛，含蓄深沉，就像中华千年文化一般丰富多彩。本系列以马面裙，方胜纹为设计灵感。设计出符合时代青年日常的穿着习惯，在校服中融入中式元素，如旗袍绲边感，中式立领，马面褶皱和民族图案点缀。方胜纹的名称源于《周礼》中的祭器“方胜”，意为“方正胜利”，方形在中国传统文化中被视为稳定，平衡，安全和吉祥的符号。符合当代学子全面发展理念，用一针一线，一形一色的新中式设计美学展现当代学子的民族文化自豪。

夏季运动装：采用珠地面料，干爽透气，耐洗，在领口袖口设计扁机图案；女装半裙内里有弹力安全裤，方便运动。春秋运动装：采用锦棉罗马，有一定的厚度展现服装质感，同时不易勾丝，不易起球，具有弹力，方便运动。冬季运动装：三合一可拆卸冲锋衣，帽子与内胆拆卸单穿还可做春秋装，富有设计的摇粒绒内胆均可单穿。

工艺说明

上衣：多色图案编织扁机，圆弧门襟/0.3mm出芽条。
下装：压褶半裙内置安全裤，裤子腰头可调节松紧，袋口、下角拼接辑边。

（1000套生产成本报价）

男/女上衣：35元/件
男/女下装：30元/件

上衣：三合一内胆帽子可拆卸冲锋衣，面料复合乳胶，防风防水，前后反光条辑边，前胸压褶设计，袖口魔术贴，可调节松紧。内胆撞色拼接设计。
下装：松紧抽绳腰头，侧面撞色拼接，内里复合保暖绒面。

（1000套生产成本报价）

男/女上衣：90元/件
男/女下装：43元/件

上衣：领口下摆多色图案扁机设计，袖子线条装饰，拉链头挡贴安全舒适。袖子内里鸟眼拼接爽滑里布，方便穿脱。
下装：松紧抽绳腰头，侧面撞色拼接，脚口扁机图案设计。

（1000套生产成本报价）

男/女上衣：58元/件
男/女下装：37元/件

· 系列款式

冬季运动款

春秋运动款

夏季运动款

校服·园服展

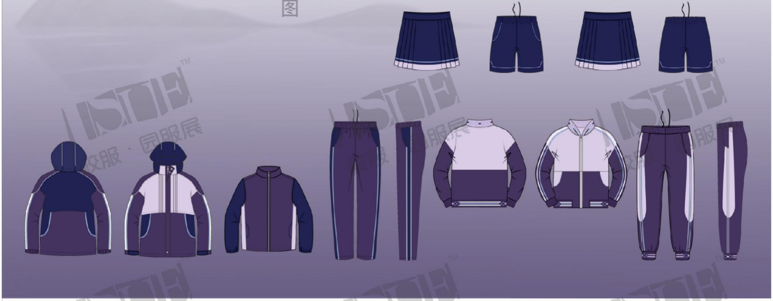

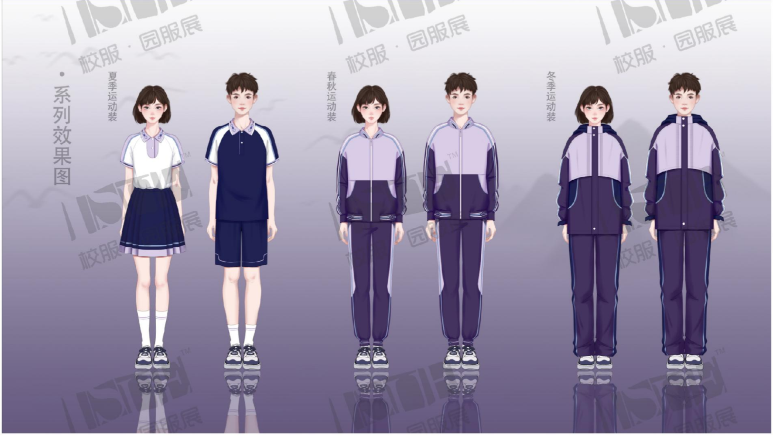
系列效果图
夏季运动装
春秋运动装
冬季运动装

校服 · 园服展

08号
作品

获奖作品：《智领未来》
获奖单位：浙江森马服饰股份有限公司

“元宇宙（Metaverse）”在出行受限的当下，架起了人类精神互交的桥梁，它构建出一个虚拟的乌托邦世界，让新一代的青少年们通过搭建校友联盟、建设同频的宇宙空间，来链接属于他们的另一层精神领域，创建、维护、挑战等新时代使命也被赋予给青少年们。

该系列以新潮的未来科技感为基调，结合前端功能性，以睿智的科技蓝为主色调，打造新一季校服系列产品，寄予新时代青少年们追求精神领域的自由与创新！

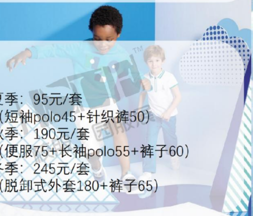

夏季：95元/套
（短袖polo45+针织裤50）
秋季：190元/套
（便服75+长袖polo55+裤子60）
冬季：245元/套
（脱卸式外套180+裤子65）

工艺说明

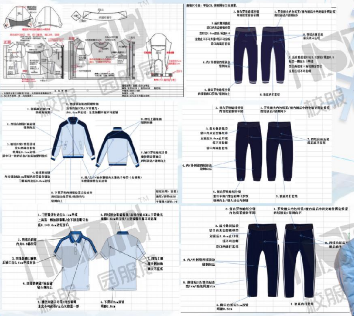

智领未来

◆ 夏季运动

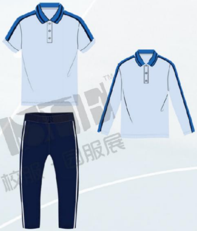

◆ 春秋运动

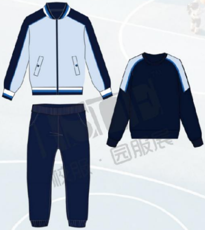

◆ 冬季运动

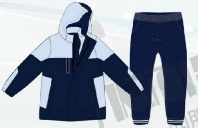

校服 · 园服展

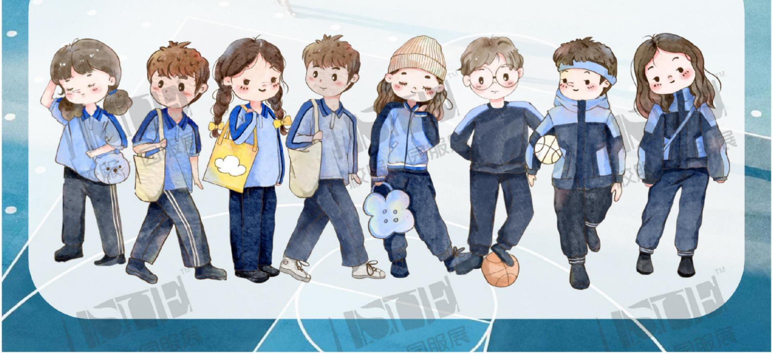

09号
作品

获奖作品：《时光》

获奖单位：重庆立泰服饰集团公司

色彩搭配：本系列以藏青色作为主色调，融入蓝花楹和白色，三色拼接展示出服装整体靓丽活跃，视觉上给人舒适和谐，蓝紫色它寓意着勤奋、谦逊，象征学校中的良好校风和校园文化。搭配白色做点缀，丰富的色彩展示出富有活力，朝气蓬勃的校园时光。

款式细节：整个系列方案的设计思路是以私立国际学校的标准而制定，款式设计结合市场流行元素获取，简约大方的款型加上时尚感的小细节，提升校服整体的层次，款式风格整体简约但不简单，从颜色搭配、结构分割和细节上下功夫，来定义校服的美感，从面料、安全性、实用性上做考究，给学生、家长和学校带来舒适、安全、性价比更高的产品。

面料选择：T恤套装面料均采用95%棉以上，吸湿排汗，回弹性好；运动服套装采用92%的棉，塑造挺括造型，穿着精神，冲锋衣采用抗皱面料，穿着舒适，不易变形。

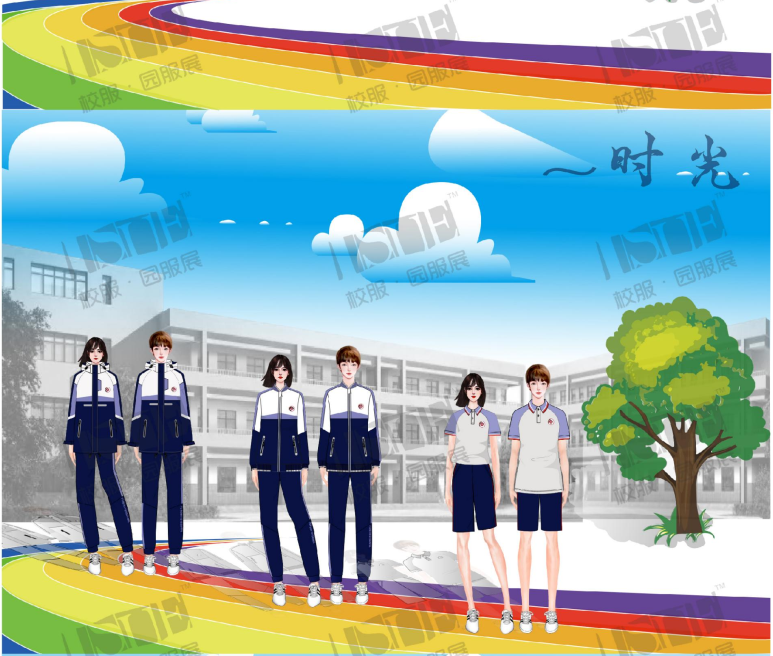

校服 · 园服展

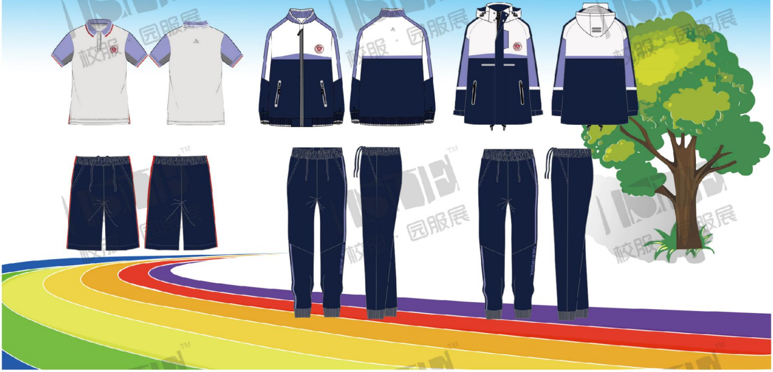

10号
作品

获奖作品：《青翼》

获奖单位：浙江迈凯斯顿品牌管理有限公司

效果图
RENDERING
【青·翼】
高中生运动系列

设计概念图

DESIGN DRAWINGS

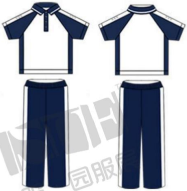

夏季

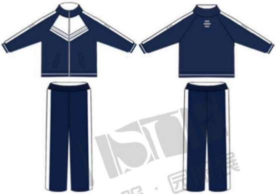

春 / 秋 季

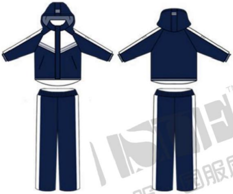

冬 季

校服 · 园服展

校服·园服展

设计理念

DESIGN CONCEPT

款式名称(青翼): 取名“青翼”，其中“青”代表学生时代的纯净，而“翼”则寓意着学生们展翅高飞的未来。

设计说明

DESIGN NOTES

整体设计: 本次设计采用藏青色为主色、白色为辅色、银灰色反光设计为点缀。

设计细节:

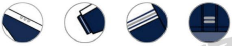

选用藏青色拼白色，简约大气的整体设计，多处采用反光设计不仅起到装饰、点缀的作用，同时能保护学生夜间出行安全，适合高中学生沉稳而不失活力。

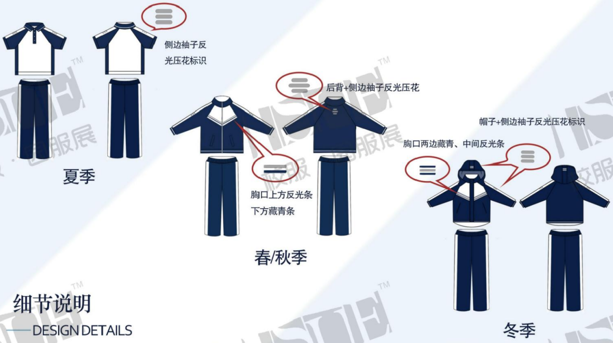
侧边袖子反
光压花标识
夏季
后背+侧边袖子反光压花
胸口上方反光条
下方藏青条
春/秋季
帽子+侧边袖子反光压花标识
胸口两边藏青、中间反光条
冬季

细节说明

DESIGN DETAILS

ISUE国际校服·园服展
（上海）

SHANGHAI INTERNATIONAL SCHOOL UNIFORM EXPO

2024.5.8-10 国家会展中心（上海）

| 精彩预告 |

深圳展 | 深圳会展中心（福田） 2024.8.12-14

成都展 | 中国西部国际博览城 2024.10.31-11.2

更多大赛详情 请联系 CONTACT US

◆ **市场合作：陈女士**

☎ 15216743286(微信同号)

✉ csisue@csisue.com

www.csisue.com

扫码关注公众号